Aterrorizan con Anónimos

INF. COLS. 4, 5 Y 6

XEROX
Solicite demostración
TEL. 2-16-86 y 2-46-04
FAX
XEROX

$ 1000 PESOS M/N
Meridiano De Nayarit
Tepic, Nay., Viernes 9 de Marzo de 1990. AÑO XLVI EPOCA II Num. 1,136

Priístas Unidos con Navarro y Vallarta Robles

✦Con Toda la Fuerza Militante Van por el Liderazgo Tricolor

Una reunión de prensa fue convocada por el Delegado General del Comité Ejecutivo Nacional, Dip. Jorge Shiaffino Isunza, para dar a conocer la inscripción de una sola planilla para presidente y secretario general del Comité Directivo Estatal y que son el Arq. Ramón Navarro Quintero y el Dr. Lucas Vallarta Robles repectivamente.

A pregunta del reportero sobre la situación real que guarda el estado de Guerrero, el delegado general informó que la realidad en ese estado de acuerdo a la información que como delegado general del comité ejecutivo nacional tiene obligación de poseer, no responde a las informaciones periodisticas, pues en Guerrero, el partido defiende con fiereza las alcaldías que obtuvo en un proceso electoral limpio y transparente, con sus candidatos también electos a través de la consulta a la base, declaró Shiaffino Isunza.

Existieron convenios y acuerdos entre los diversos partidos de oposición y el Revolucionario Institucional, que los miembros del P.R.D. no cumplieron, y está la invitación y convocatorias que ha hecho el Revolucionario Institucional a diversas reuniones para encontrar una solución al problema a donde no acudió el P.R.D., por lo que el partido habrá de defender las posiciones que ha ganado limpiamente en Guerrero, porque sino estaria incumpliéndole a la militancia que depositó su confianza en los candidatos del partido, manifestó el delegado nacional del PRI en Nayarit.

Por otro lado, el C. Delegado General del Partido, informó de la gran difusión que el Comité Ejecutivo Nacional y el Comité Directivo Estatal harán del mensaje del presidente de la república, Carlos Salinas de Gortari, porque Luis Donaldo Colosio, esta empeñado en que la democratización del partido en serio y Nayarit nuevamente tiene la oportunidad de rea-

PASE A LA PAG. 3

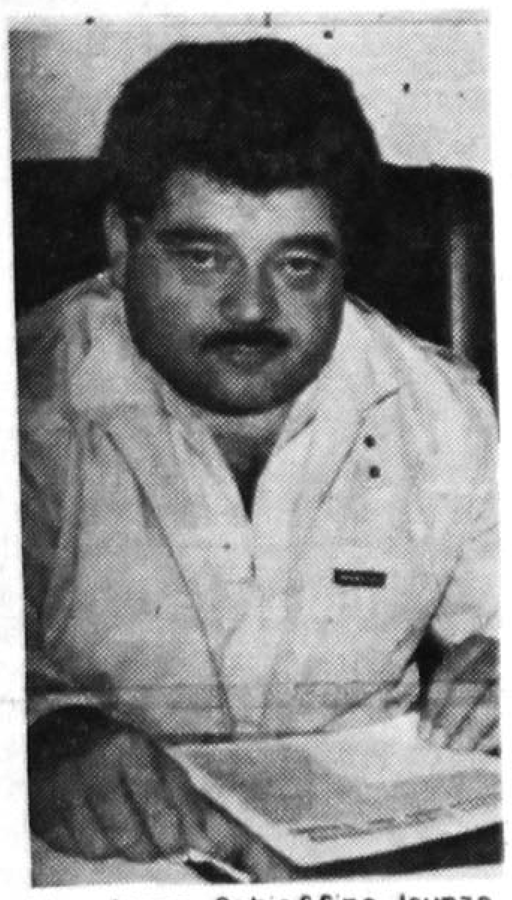

Lic. Jorge Schiaffino Isunza.

Aeromar trabaja con la mayor aceptación de viajeros nayaritas que en tan corto tiempo ya prefieren volar a la ciudad de México con la mayor comodidad y cortesía a bordo.

PULSO
Elías Maldonado

Qué, ¿acaso no hay un nayarita que pueda hacerse cargo de la empresa gubernamental MADERAS INDUSTRIALIZADAS DE NAYARIT (MINAY)? ¿Por qué tiene que venir un sinaloense a hundir un patrimonio tan importante?.

Por favor. Hugo Villa Toledo, sinaloense venido a menos, tiene la responsabilidad de llevar a la bancarrota un aserradero tan importante, ¡deveras! Y todavía, el cínico argumenta que si la maquinaria dedicada a trabajar TRIPLAY está sin funcionar desde hace dos años, "pudiera estar desde hace 17", comentaría el sobrino del exgobernador de Sinaloa, Antonio Toledo Corro.

Este irresponsable sinaloense no tiene porqué venir a destruir nuestro aserradero que

PASE A LA PAG. 3

✦Julio Montero por no Entregar 80 Millones Puede Perder la Vida

"El tiempo se está terminando, Julio. Te dijimos que juntaras 80 millones de pesos y no has obedecido. Queremos ese dinero pronto", es la amenaza de un anonimista al agricultor de Santa María del Oro, Julio Montero Carrillo, de 59 años de edad, quien anteayer por la tarde, en compañía de su hijo Francisco Montero se trasladó a Tepic a denunciar el hecho ante el agente del Ministerio Ausberto Ante Salazar, de la Agencia Central de la Procuraduria General de Justicia.

El fiscal tomó nota e integró la averiguación previa respectiva, informando de los hechos al procurador general de Justicia, Juan Manuel Ulloa Ramirez, quien inmediatamente giró instrucciones al director de la Policia Judicial nayarita, Juan Manuel Pérez Medina, quien a su vez comisionó a un grupo especial de la División de Homicidios para darse a la tarea de localizar a él o los anonimistas que tienen con los nervios a punto de reventar del campesino Montero Carrillo.

Desde ayer temprano, un impresionante despliegue policiaco fue tendido a la entrada de Santa María del Oro, Camichín de Jauja y el camino que lleva al municipio de La Yesca, para evitar cualquier sorpresa.

El plazo que le marcaron los anonimistas a don Julio Montero Carrillo se vence mañana, a las 18:00 horas, y

PASE A LA PAG. 4

La Oposición no Tiene Presencia en Nayarit: JSI

POR LORENA HERNANDEZ

Los partidos políticos de oposición "no tienen presencia" en Nayarit, toda vez que el proceso interno y democratización del Partido Revolucionario Institucional (PRI), han ocasionado que los militantes "sean participativos", afirmó Jorge Schiaffino Isunza, delegado del CEN del PRI en la entidad.

Schiaffino Isunza dijo que Nayarit es una entidad madura políticamente, lo cual habrá de reflejarse en el proceso electoral que se avecina al "no generarse ningún conflicto", como ha ocurrido en Michoacán, Baja California y Guerrero.

El delegado del CEN del PRI precisó que no habrá de generarse "ningún acto que pueda manchar un proceso que estamos empeñados en que sea limpio y transparente".

Indicó asimismo que el día de hoy habrá dee sostener una reunión con el senador Luis Donaldo Colosio Murrieta, Presidente Nacional del PRI, a fin de establecer una fecha para que realice una visita a Nayarit.

Dijo que tal gira de trabajo se llevará a efecto luego de la realización de la elección del nuevo Comité Directivo Estatal (18 de marzo) y probablemente una

PASE A LA PAG. 3

Se Ensayan Variedades de Maíz

Con la participación de productores agricolas de los ejidos del municipio de Tepic y Xalisco, se llevó a cabo la

PASE A LA PAG. 3

Operativo Especial Para el Censo en Asilos, Campos Militares, Hopitales y Cárceles: INEGI

Un operativo especial para asilos, hospitales, conventos, plataformas petroleras, campos militares, reclusorios y casa de estudiantes, entre otros, será llevado a efecto durante el XI Censo General de Población y Vivienda 1990, por el Instituto Nacional de Estadística, Geografía e Informática INEGI. Con esta acción se pretende cubrir toda la población residente en estas instituciones.

Paralelamente al levantamiento censal en domicilios particulares, el INEGI ha previsto desarrollar el operativo para estas instalaciones por medio de un grupo de empadronadores, conformados principalmente por el voluntariado nacional, quienes serán coordinados por los responsables de cada entidad federativa.

Estos empadronadores tendrán una capacitación especial y se auxiliarán en su labor de los administradores de dichos lugares.

Con esta acción se logrará hacer el recuento de las personas que residen habitualmente en la instalación y recopilar sus datos demográficos, educativos y económicos, y garantizar así la cobertura total para el censo de 1990.

El INEGI agradece de antemano la participación que el Voluntariado Nacional y los administradores de este tipo de instalaciones tendrá para realizar exitosamente este

Pase a la Pág. 3

El Gobierno con Capacidad Para Resolver los Problemas del Pueblo

POR PATRICIA RAMIREZ

"Dentro de la lucha política por alcanzar un puesto de elección popular en los comicios de junio, están las manifestaciones de diversos grupos políticos, lo cual no quiere decir que no haya capacidad de resolución por parte del gobierno del estado", dijo Luis Edmundo Flores Santana, subsecretario general de Gobierno.

A raíz de las múltiples manifestaciones, mítines y plantones que se han dado en nuestra ciudad, la capacidad de resolver los problemas del pueblo por parte del gobierno del estado, no se ha puesto en duda.

Sin embargo, Luis Edmundo Flores Santana, aseguró que "el gobierno de Celso Humberto Delgado Ramírez, siempre ha estado abierto al diálogo y a la concertación para todos aquellos que lo soliciten".

Expresó que es natural que estos movimientos se den, ya que =indicó=, "es una forma de hacer precampaña política y llamar la atención del pueblo".

Mencionó que en algunos casos, ya se están fraguando soluciones para los conflictos que se han reportado al gobierno del estado; específicamente mencionó un problema cañero al cual hoy se le daria solución.

Se ha Cubierto el Aumento a los Empleados Estatales

POR PATRICIA RAMIREZ

El pago del aumento salarial del diez por ciento retroactivo al primero de diciembre del año pasado, a los empleados estatales y municipales, el cual se anunció que se cubriría hasta esta primera quincena de marzo, ha provocado controversias.

José Miguel Aguiar Ruiz, presidente de Acaponeta, dijo que en el caso particular de su municipio, los pagos empezaron a realizarse desde que se anunció el aumento.

"No tenemos ningún problema, al menos no hemos recibido ningún reporte, al noventa y cinco por ciento de

Pase a la Pag. 3

La Mujer Capaz de Dirigir y Administrar un Municipio

POR PATRICIA RAMIREZ

En el marco de la celebración del Día Internacional de la Mujer, Irma Alicia Zavala de Segura, presidenta municipal de Compostela, dijo que "una mujer es tan capaz como un hombre de llevar una administración municipal en los mejores términos de organización y responsabilidad".

Irma Alicia Zavala, dijo que aún cuando no tiene un plan de trabajo definido, logrará sacar adelante la responsabilidad y la confianza que le han sido delegadas, trabajando arduamente.

Aseguró, que ser una de las pioneras en el movimiento político femenil de nuestro estado, representa, una responsabilidad mayor.

Por lo tanto =agregó=, "mi plan de trabajo es cumplir con mi gente y sacar adelante todos lo conflictos que se presenten, mediante una buena organización y sin pretender mejorar o igualar las anteriores administraciones, simplemente haciéndolo bien y como mujer", puntualizó Irma Alicia Zavala de Segura.

Resistencia Social en Panamá

POR JUAN ROBLES.

Hace ya mucho tiempo que en el prontuario de las experiencias políticas latinoamericanas quedó asentada la inutilidad de los actos terroristas. Aparte de transformarse en justificativos de acciones represivas contra aquellos sectores cuya organización podría generar algún tipo de movilización popular de verdadera proyección social y política, los bombazos como el ocurrido la noche del viernes en Panamá pueden conducir a una situación de ingobernabilidad y confrontación estéril en ese país.

Pero en el caso panameño el observador latinoamericano no corre el riesgo, si no parte de un examen global del problema, de dejarse llevar por las condenas fáciles, en último término cómplices de ocupante extranjero. Lo que cabe señalar aquí es el resultado previsible de la intervención militar estadunidense ocurrida el 20 de diciembre de 1898. Estas son las respuestas a que se verá sometido -esporádica y frecuentemente- el ejército de Estados Unidos mientras sus soldados se paseen por el suelo panameño con aire de vencedores en una acción ignominiosa. A situaciones como ésta se enfrentaron la mayoría de las fuerzas invasoras en otras latitudes y épocas de la historia universal.

Otro tanto puede decirse en cuanto a las noticias procedentes del país istmeño sobre indicios de la formación de un foco guerrillero. De confirmarse lo que todavía parece ser una especulación y un despliegue publicitario del gobierno con fines inconfesados, lo menos que podría señalarse sería lo tardío del esfuerzo por alentar una resistencia armada, cuyas posibilidades de arraigo popular están lejos de tener asideros objetivos en la disposición de lucha de los panameños. La desmoralización y la desarticulación organizativa, son factores contrarios a una acción guerrillera seria, que no podría desarrollarse en un plazo breve ni aun armamentando y las municiones sustraídas a los ocupantes.

El recurso de la lucha armada está, por ahora fuera de ocasión en Panamá. El campo de la movilización patriótica parece haberse desplazado hacia el terreno social político, frente a un gobierno ostentiblemente preocupado por su propia legitimidad.

Más allá de que el anuncio hecho por Guillermo Endara respecto a la convocatoria de un referendo obedece, en buena medida, a la necesidad de superar su aislamiento internacional, no deja de ser intomático que coincida con su reclamo a Estados Unidos por el retardo en la entrega de la ayuda multimillonaria que le ofreció.

Brotes de resistencia social organizada contra las medidas del gobierno impuesto por Washington y señales de un mayor deterioro de las condiciones de vida del pueblo -traslucidas por el propio Endara, hijo de la invasión, es incompetente para sacar al país de la crisis en que lo sumió la agresión extranjera.

Nicaragua: El Precio del Dogmatismo

POR: HECTOR FRANCISCO REYNOSO TIRADO.

Diez años y días después, el Frente Sandinista de Liberación Nacional (FSLN) entrega, con sus reservas reaccionarias, un país inmerso en un profundo estado de desequilibrio y resquebrajamiento en todas sus estructuras. TALE ES EL PRECIO DEL DOGMATISMO.

Instalados en el poder mediante una revolución armada y enarbolando las ideas de libertad e igualdad en todos los sentidos, el sandinismo se convertía en una corriente de pensamiento político que se presentaba con un fuerte saldo a favor. Las muertes y desapariciones de más de 50,000 nicaraguenses lo avalaban.

Pero las pasadas elecciones en Nicaragua nos demuestran el estado de quiebra en que se encuentra el sandinismo. ¿LAS RAZONES?, son demasiadas.

La forma de instalarse en el poder de parte de la familia Ortega, coloca a la Revolución Sandinista en un cuestionable inicio. El desmembramiento de los mejores elementos de la revolución nos demuestran lo anterior. Como simples ejemplos se encuentran los casos de Edén Pastora y parte de la familia Chamorro.

Su tipo de política monodependentista ha llevado al fracaso a una de las revoluciones populares que, quizás pudo haber sido una de las mejores por la situación en que se encontraba Nicaragua con la dictadura de la Familia Somoza.

Su fuerte desvío presupuestal hacia las fuerzas armadas y el uso de Nicaragua como base de apoyo a movimientos desestabilizadores de los gobiernos de Guatemala y El Salvador principalmente, propician un fuerte estado de tensión el área centroamericana y sus fronteras.

Su incapacidad para establecer un proyecto de economía que garantizara el desarrollo de ese país produjo como elemento principal del resquebrajamiento del gobierno sandinista, una inflación superior a 30 mil por ciento anual, en su estado más avanzado, apoyado esto por el embargo económico impuesto por los Estados Unidos de Norteamérica.

La revolución sandinista proporciona a Nicaragua un estado de destrucción total del que jamás pudo levantarse en mayor parte por la cimentación ideológica de la cual estaba impregnada. Las plataformas ideológicas no proporcionan a cualquier estado la garantía de su permanencia en el poder habría que avanzar hacia un conjunto de sistemas ideológicos económicos para lograrlo.

La indiferencia del entonces presidente de los Estados Unidos de Norteamérica proporciona un libre tránsito hacia el triunfo sandinista en Julio de 1979. Por eso se puede afirmar que la obra de Jimmy Carter no ha sido capaz de levantar a un país en permanente estado de guerra que se fue acrecentando con el tiempo.

Ante la ambientación de un triunfo sandinista en las pasadas elecciones en Nicaragua, proceso en el cual participa la televisión oficial de México, se habla de una sopresa en el triunfo de la señora Violeta Vda. de Chamorro, basados en las encuestas pre-elecciones realizadas al pueblo de Nicaragua. Habría que preguntarse a que tipos de sectores fueron dirigidas tales encuestas.

Los pueblos, en su momento de decidir por medio de libres elecciones y sin procesos de dirección, jamás se equivocan. Aunque se les presenten opciones sin el más mínimo plan económico. La intención del pueblo de Nicaragua era abandonar el proyecto sandinista y punto. Así la oportunidad que se le presentó al pueblo de Nicaragua no fue desperdiciada y de esta manera, la Familia Chamorro se convierte de nuevo en el instrumento de cambio. Dicho de otra manera, se necesitaba una cuña de la misma madera.

Lo más admirable del caso de Nicaragua es que se opera un cambio de rumbo sin violencia lejos de toda ideología dogmática, aunque se pone evidencia la ayuda del proceso de crisis y la incubación del resquebrajamiento del sistema socialista de producción y al que el gobierno sandinista pretendía ingresar.

Por todo esto y los procesos de cambio en los que se ha visto envuelto el bloque socialista, es de dudarse las bases de legalidad en las cuales estan cimentados los gobiernos que conforman dicho bloque.

No fue sencillo llegar a esta oportunidad para el pueblo de Nicaragua, ya que los gobiernos de los países Centroamericanos y la intromisión mundial en sus dos presentaciones, Unión Soviética y los Estados Unidos de Norteamérica, se ven envueltos en procesos de plásticas negociadoras las cuales proporcionan demasiadas ventajas al gobierno sandinista.

Daniel Ortega, dirigente del sandinismo; desarrolla una campaña política digna de todo un país capitalista desarrollado, sin escatimar esfuerzos y fondos del pueblo de Nicaragua.

Ante la derrota, Ortega sostiene posiciones reaccionarias estériles que son el signo de todo dogmático derrotado.

En su actuación de sectariaje y amurallamiento en las mansiones de los ex-somocistas, Ortega y sus más cercanos colaboradores cimentaron su derrota. Jamás se sostuvo relación con el pueblo ni oyeron sus voces una vez instalados en el poder, según las palabras de Edén Pastora.

Aún cuando estas afirmaciones puedan herir susceptibilidades de los que ahora forman parte del nuevo grupo de reaccionarios, se pueden lanzar las preguntas más comentadas hasta el momento: ¿Y CUBA? ¿CUANDO?

Cuando se le otorgará al pueblo cubano una oportunidad semejante a los países de Europa del Este y del pueblo de Nicaragua para que determine su voluntad y que por fin emita su veredicto sobre el tipo de gobierno que existe en la isla personificada en el dictador Fidel Castro.

Aún cuando se resguen las vestiduras, porque ¡¡TAL ES EL PRECIO DEL DOGMATISMO!!

Propiedad Privada en la URSS

POR: EDEL SOTO AYALA

La aprobación de la Ley de Propiedad por parte del Soviet Supremo de la Unión Soviética constituye una ruptura capital con respecto a los 70 años del régimen socialista y abren perspectivas de alcances insospechables para el desarrollo futuro del socialismo en general.

Ha de destacarse, antes que nada el innegable consenso alcanzado por esta modificación sustancialísima de la legislación soviética: así lo atestigua la votación correspondiente (350 votos a favor, 3 en contra y 11 abstenciones). Antes que cualquier otra consideración, la gran mayoría con que fue aprobada la ley habla de que la necesidad de este trascendente cambio en la URSS constituye una profunda convicción del todo ajena, por otra parte, al viejo monolitismo de antaño.

Por otra parte, han de mencionarse los difusos contornos de la nueva legislación de propiedad, la cual establece el derecho de los soviéticos a poseer, a título individual, medios de producción, así como a contratar trabajo asalariado, pero en la que se excluyé el término "privada" y en la que se proscribe "la explotación del hombre por el hombre".

Al parecer, esta indefinición de la redacción legal no es accidental: se ha buscado, con ella, dar un amplio margen a las repúblicas soviéticas para establecer legislaciones locales con características propias.

Muchos elementos de fondo dignos de mención hay en esta medida legislativa. La convicción arriba mencionada surge de la imposibilidad real, objetiva, de seguir pagando el altísimo costo de una economía que, cargando los lastres de la baja productividad, la ineficiencia, debió subsidiar, durante décadas, el pleno empleo para su población económicamente activa, el mantenimiento de un vastísimo aparato militar -uno de los mayores del planeta- y un esquema global de alianzas estratégicas que se tradujo, a su vez, en el subsidio a otras economías nacionales.

En otro sentido, la nueva legislación apunta a cubrir los numerosos vacíos que la economía planificada presenta ante los requerimientos de consumo de bienes y servicios de una masa poblacional, requerimientos sacrificados durante largo tiempo para destinar el grueso del esfuerzo al desarrollo de las industrias pesadas y de punta.

Un tercer elemento que debe destacarse es el cerco que sobre la economía soviética han detenido las relaciones económicas por su altísima competitividad, su creciente integración, sus inudables ventajas en el terreno científico y tecnológico y sus tendencias a la fusión de las ramas de punta y a la presión sobre las fronteras nacionales.

Si bien no es difícil algunos de los factores centrales que llevaron a la aprobación de esta ley de propiedad en la Unión Soviética, el precisar los alcances y las consecuencias que esta medida tendrá en las relaciones políticas, sociales y económicas del país más grande del mundo es, por ahora, imposible. Ello dependerá de las rutas que tome la confrontación, pacífica hasta ahora, entre los principales agentes de la sociedad soviética de hoy.

La Reforma del PRI: Lucha Contra la Antidemocracia, Oportunismo y Corrupción

POR J. TRINIDAD ESPINOSA MARTINEZ.
SECRETARIO DE DIVULGACION IDEOLOGICA DEL CDE DEL PRI.

El cambio en la sociedad es una energía que ya no detiene nadie. A su paso arrasa y derriba las viejas estructuras en las que se sostienen los vicios de una relación social y una forma de hacer política que muere irremediablemente. Son pocos, muy pocos, los que aun juegan a la suerte del cáduco y senil edificio de los caciques, de la simulación y de las imposiciones, que se derrumban por el peso de sus propios errores, desviaciones y corrupción.

A nadie convence ya el discurso que sólo exhibe palabras huecas, sin sustento en los hechos, producto una y mil veces de la desesperación por aferrarse a los privilegios de un poder que se va como llegó; fácil y malhabido. Los que ayer eran todos poderosos hoy se asombran de lo débil que son y de la fuerza creciente que adquiere la sociedad.

La palabra de las élites de inteligencia, de los cenáculos de la política y hasta de la economía, otrora determinantes, se desgastó por ineficaz y no por antidemocrático.

Hoy la sociedad recupera su voz y su capacidad de decisión, ya no acepta argumentos, decisiones o "líneas" a ciegas. Ahora debate, exige, participa y reclama opciones de representación en el poder público. Se acabo la sociedad sumisa, ésta fue sustituida por una sociedad dinámica más preparada en lo cívico y en lo político. Quien o quienes pretendan contar con la solidaridad de la sociedad tienen que actuar con honestidad, asumir una conducta ética y hablarle con la verdad, sin demagogia ni mentiras.

Cuando los tiempos cambian: cambia todo.

Hacia el interior del PRI los cambios que inducen la reforma del partido tienen su origen en la base militante. De allí que los grupos, que tradicionalmente determinan las dirigencias y las candidaturas estén siendo rebasadas. Cada día la influencia de las bases es más decisiva ella dirige libremente a sus dirigentes y a los candidatos que luego acuden a la sociedad en busca de consensos para legitimar nuestra permanencia en el poder político del Estado.

Estos cambios, como todo lo que se renueva radicalmente y a fondo, genera resistencias. Los grupos, las élites que ayer todavía decidian a su antojo la política del partido y los individuos

PASE A LA PAG. 3 SECC. D

INDICADOR
Meridiano
PUBLICACION PERIODICA AUTORIZADA. REGISTRO SEPOMEX NUMERO 18812389-001 CARACTERISTICAS 12-1252-70
CERTIFICADO DE LICITUD DE CONTENIDO NUM. 2963
CERTIFICADO DE LICITUD DE TITULO 3378
TITULO RESERVADO POR LA SEP 45-69.
Oficinas y Talleres en: Emilio Zapata No. 73 Pte. Colonia Centro C. P. 63000
Teléfonos 2-01-45 y 2-66-30.
Apartado Postal 65, Tepic, Nay.
Dirección General: Dr. DAVID ALFARO.
Director Ejecutivo: ELIAS MALDONADO.
Dirección Técnica: ANTONIO PEREZ CISNEROS.
Gerente General: LIC. JORGE CORDOBA JUG.
Tesorería: CRISTINA PEREZ PEÑA.
REDACCION: Lorena Hernández, Patricia Ramírez y Guillermo Aguirre T.
INFORMATICA: Marco Antonio Delgado Rocha
Leonor Mejía Peralta y Juan Manuel Treviño Alfaro.
COMPOSICION: Rosario Cambero V., Esperanza Figueroa Salazar, Amalia Ortiz Iñiguez y Rosalba Mejía Peralta.
ARTE: Ramón Altamirano García, Francisco Javier González Ortega, Rafael Delgado y Salvador Alvarado.
FOTOMECANICA: Adrián Figueroa Loria, José Cruz Monsalvo García Julián Solís
PRENSAS: Fernando Delgado y Víctor G. Ayón Ramírez.
CIRCULACION: Diego Monsalvo.
CREDITO Y COBRANZAS: David Benítez Salcido y Armando Velázquez Partida.
Los Colaboradores que firmen sus escritos son responsables del contenido de los mismos.
No hay obligación de devolver originales aunque no se publiquen. Todos los fondos y correspondencia a este Periódico, deben ser dirigidos al Director, en el domicilio antes mencionado.
Este Periódico se edita con sistema computarizado
Distribución Regional Agencia LIRPASA.
AÑO XLVIIEPOCA II
Tepic, Nayarit.,
Diario: de Lunes a Sábado
TELEX 61135 MERIME
REPRESENTACION COMERCIAL EN EL D.F. RODRIGO LEMUS, S.A.
Ejemplares Diarios en la Torre de Papel, Club de Periodistas de México.

Se Conmemoró el 114 Aniversario del Natalicio del Constituyente Juán Espinoza

"Nuestros tiempos son de modernidad y renovación, a la cual nos convoca el Presidente Carlos Salinas de Gortari; y a alcanzar un nuevo Nayarit exhorta el gobernador Celso H. Delgado", así se expresó el secretario de Finanzas Fermín Medina Contreras al conmemorar el 114 aniversario del natalicio del constituyente nayarita Juan Espinoza Bávara, acto efectuado en la secundaria federal que lleva su nombre, ubicada en la colonia "Rodeo" de esta capital.

Agregó que nada de lo anterior se puede hacer, si no se hace en base a la concertación y tolerancia e integrando todos nuestros esfuerzos en la gran divisa que es la solidaridad, ya que estos tres elementos son fundamentales para salir adelante en la política de modernización del país y del propio estado.

Medina Contreras afirmó que nuestro estado se sigue constituyendo y modernizando en base al derecho y con el derecho que nos legaron nuestros constituyentes de antaño. Así mismo hizo mención que la iniciativa de elevar a Tepic de territorio a estado libre y soberano fue por conducto de los diputados Juan Espinoza Bávara, profesor Marcelino Cedano y el teniente coronel Cristóbal Limón, la cual la presentaron al Congreso Constituyente de Querétaro en 1916.

Se Ensayan...

demostración y posteriormente evaluación de resultados de un ensayo de variedades de maíz, establecido en la parcela del productor Benito Ruiz Fuentes del ejido de Pantanal, y con la asistencia técnica del extensionista del Distrito de Desarrollo Rural 005 Tepic de la SARH, siendo el componente técnico de este ensayo el de "aplicar oportunamente los insumos".

Los resultados que se obtuvieron fueron muy satisfactorios, siendo las variedades más sobresalientes las B-810 con un rendimiento de 5.3 toneladas por hectárea, la V-524 con 4.8 toneladas y la B-840 con 4.3 toneladas, paralelamente a este ensayo se estableció una parcela con la variedad B-810 y el mismo componente tecnológico por ser la variedad de mayor auge en la región, obteniéndose un rendimiento de 4.7 toneladas por hectárea.

Con estos trabajos se demuestra una vez más que atendiendo las recomendaciones que genera el Instituto de Investigaciones Agropecuarias y orestales se pueden obtener óptimos resultados, esto es, aplicando oportunamente los insumos en las dosis y fechas indicadas, sin necesidad de aplicar en mayor o menor cantidad.

PULSO

Eslías Maldonado

conocemos como Maderas Industrializadas de Nayarit, antes APROFON. De verdad que nó. El papel que debería estar jugando este señor es el de hacer producir en grande esta empresa propiedad del gobierno nayarita y así destacarnos con lo que en el STAND (puesto) de la pasada Feria de la Mexicanidad se exhibió allí en el parque "Juan Escutia" de Tepic.

La foto publicada en MERIDIANO ayer dice mas que cientos de líneas que aquí pudieramos poner.

Hugo Villa Toledo tiene la obligación de informar por qué motivo se encuentra hundiéndose MINAY y por qué es que no está trabajando al 100 por ciento de su capacidad.

¡Go home, fuereño irresponsable!

¡Salud!

Con Toda

lizar el primer proceso con una auténtica democracia.

Finalmente ayer a las 3 de la tarde, momento de cerrarse el registro de candidatos a Presidente y Secretario General, solo se confirmó la participación única del arquitecto Ramón Navarro Quintero y del doctor Lucas Vallarta Robles, lo que se interpreta como una gran muestra de la unidad y madurez de los priístas de la entidad que consideran efectivo y suficiente el trabajo de estos dos importantes cuadros para que dirijan el Institucional.

Ramón Rosas Rubio y Francisco Bueno Rodríguez se acercaron oportunamente para recibir información sobre su probable participación como aspirantes a la alta dirigencia priísta pero finalmente reconocieron que estos tiempos requieren de unión y consideraron que no era aún el momento oportuno para su participación política y se sumaron a la corriente vigorosa de Ramón Navarro Quintero y Lucas Vallarta Robles.

La Oposición ...

vez que se haya lanzado la convocatoria para elegir a los candidatos priístas a los puestos de elección popular, a finales del presente mes.

Las campañas políticas de aquellos priístas apoyados por la base militante —declaró— estarán encaminadas a respaldar el proceso de reestructuración que vive el PRI a nivel nacional y de acuerdo a las propuestas planteadas por el Presidente Carlos Salinas de Gortari.

Se ha Cubier..

los empleados municipales afiliados al Sindicato Unico de Trabajadores al Servicio del Estado y Municipios, ya se lo hemos pagado", aseguró Aguiar Ruiz.

Sin embargo, "el noventa y cinco por ciento no son todos y si alguno falta de recibir su aumento, pues lo haremos inmediatamente", agregó.

"No hubo jineteo de dinero, y como le digo en el caso particular de Acaponeta, no tenemos problemas porque creemos que ya cubrimos el pago de todos nuestros empleados".

Por su parte, Agueda Galicia Jiménez, lidereza del SUTSEM y a nivel nacional de FSTGEM, asegura que no será sino hasta este quince de marzo, cuando todos los trabajadores del estado y los municipios reciban su aumento salarial del diez por ciento retroactivo al primero de diciembre de 1990.

Operativo ...

operativo especial.

Por este conducto, el INEGI de Nayarit invita a la población a participar en el Censo de Población y Vivienda 1990, respondiendo con precisión y veracidad las preguntas del censo.

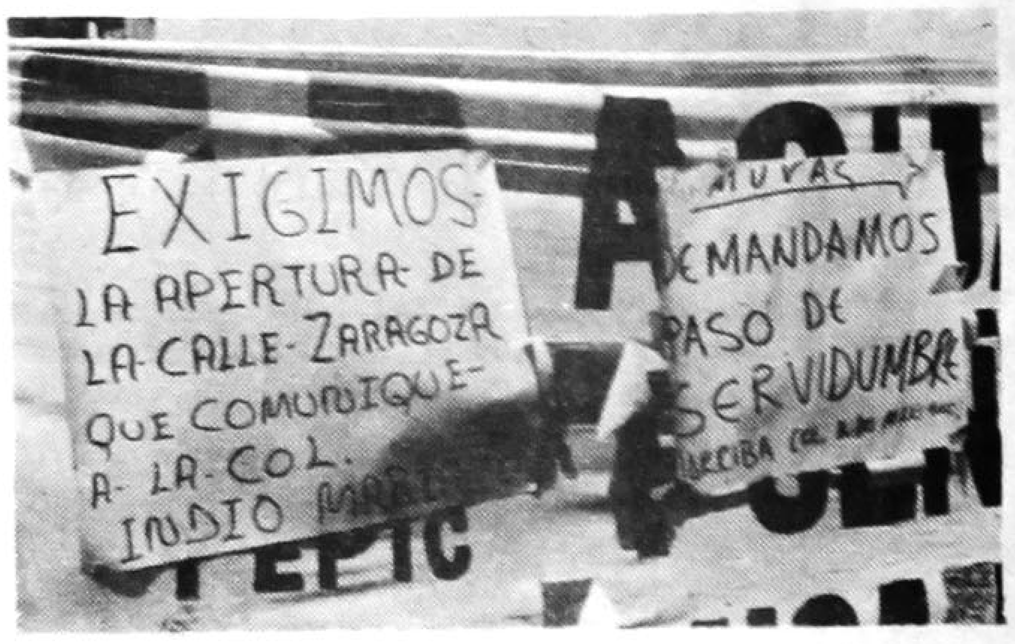

Llevan dos días bloqueando la avenida Allende e Independencia colonos de la Sandino. Quieren que se abra la calle Zaragoza hasta su colonia.

DR. FCO. J. VALERIO HANDAL
MEDICINA INTERNA
Gastroenterologia Electrocardiografia
U.A.G. ☆ U.N.A.M.
Post-Graduado Centro Hospitalario
20 de Noviembre ISSSTE
Horas de Consulta de 16:00 a 20:00 Hrs.
Consultorio: Hidalgo 149 Pte.
Tel. 2-49-39 Radio Tel. 2-33-05 Clave 776
Domicilio Particular
Calle Genova 8 Cd. Valle

¿Va a comprar pescado?

El Instituto Nacional del Consumidor le dice cómo...

— Debe tener un olor fresco (a mar), ya que un pescado con mal olor (aún cuando hay pescados con olor fuerte) es indicio de que se está descomponiendo.
— Se debe observar que los ojos sean brillantes, transparentes y saltones. Si por el contrario, son opacos y hundidos significa que el pescado no está fresco.
— Si oprime el pescado con los dedos no deben quedar marcas, su consistencia debe ser elástica y firme.
— Las agallas deben ser rojizas o rosadas, limpias y de color agradable.
— Las escamas deben ser brillantes y estar pegadas a la piel. Si al levantarla se caen con facilidad, el pescado no es fresco.

Compare precios
llamenos al 2-34-57.

Pesca

Herida de 10 Centímetros se Causó un Ciclista

Con impresionante herida de 10 centímetros en la región occipital, fue trasladado de urgencia en una ambulancia de la Cruz Roja, el ciclista Miguel Moreno Fabian, de 44 años de edad.

El lesionado transitaba en su bicicleta por la calle Saturnino Peña de la Colonia Puerta de la Laguna, cuando de improviso su bicicleta pisó un objeto que ocasionó que éste cayera sobre una piedra con los resultados mencionados.

"Muy fea fue la herida pues 10 centímetros en la frente son una cosa pavorosa, "comentó un socorrista de la Cruz Roja, quién agregó que literalmente estaba bañado en sangre el infausto ciclista.

¿Cómo conservar el pescado?

El Instituto Nacional del Consumidor le dice cómo...

Compare precios
llamenos al 2-34-57.

— **Pescado fresco.** Lo recomendable es que se consuma el mismo día, pero de no hacerlo es necesario refrigerarlo o congelarlo.
— Mantenga el pescado dentro del refrigerador, envuelto en bolsa de plástico, papel encerado o aluminio.
— Si desea conservar el pescado durante más tiempo —hasta un mes—, envuélvalo y colóquelo en el congelador de su refrigerador. Si lo adquirió congelado y no lo piensa utilizar el mismo día, con la misma envoltura colóquelo en el congelador, pero antes verifique si se encuentra perfectamente congelado (firme), que no huela mal y no haya perdido su color.
— **Pescado seco y salado.** Lo único que debe hacer es colocarlo en un lugar seco y ventilado.
— Para quitarle lo salado, antes de que lo cocine, remójelo en agua fría de 12 a 24 horas, según lo seco y salado que se encuentre, procure cambiar el agua 2 ó 3 veces.

Pesca

TRES ESTRELLAS DE ORO
TRANSPORTES NORTE DE SONORA
OFRECE SU
SERVICIO DE PRIMERA CLASE PULLMAN
DIRECTO VIA CORTA
MEXICO - TEPIC
TEPIC - MEXICO

Yesca
DOMICILIO
Av. México 132-A sur.-2
PARA SUS REUNIONES IMPORTANTES
YA HAY UN BUEN LUGAR
DESAYUNOS ,COMIDAS Y CENAS DE LO MEJOR
BAR
Fuente de Sodas
Restaurante

Mortal Carambola de Autobuses de Pasaje

Una impresionante y mortal corambola se suscitó ayer en el kilómetro 131+500 de la carretera Internacional Número 15, adelante del puente Río Acaponeta, con saldo de una persona muerta hasta el momento no identificada y 3 lesionados, uno de ellos en estado de coma.

Los hechos sucedieron cuando el Autobús marca Dina, modelo 82, número económico 2557, de Transportes del Pacífico, número económico 277, transitando por la misma carretera rumbo al sur, la camioneta con placas del Estado de Baja California AJ-3598, marca ford, tipo pick up, color azul, modelo 73, manejada por una persona que hasta este momento no ha sido identificada, la cual perdió el control del vehículo, al parecer por causa del sueño, puesto que eran casi las dos de la madrugada, invadiendo el carril contrario, impactándose en cierta forma contra el autobús Tres Estrellas, él cual al afrenar bruscamente provocó que el autobús del Pacífico se estrellara estrepitosamente en su parte trasera.

El conductor de la camioneta quedó muerto en el lugar de los hechos, mientras que su compañero de nombre Ruperto Sojo Cataño, de 50 años de edad, presenta golpes contusos en el abdomen, heridas cortantes en brazos y piernas y en el labio inferior, así como escoriaciones en todo el cuerpo, del autobús del pacífico resultaron lesionadas las hermanas Margarita y Trinidad Farías García, de 23 y 30 años de edad respectivamente, siendo trasladados todos ellos a la clínica del Seguro Social de Acaponeta, mientras que al cadaver se le practicó la autopsia de ley en el Centro de Salud de Santiago Ixcuintla.

Trascendencia-

POR ARMANDO SOLORZANO.
GUDNARA VILLEGAS.

RECIEN NACIDOS.

Martha Vargas	Niño	SANATORIO GUADALUPE
Laura Vázquez Murillo	Niño	ISSSTE
Bertha García Silva	Niña	ISSSTE
María de Lourdes Siona Jiménez	Niño	ISSSTE
Evangelina López Zúñiga	Niña	ISSSTE
Gabriela Rodríguez Toscano	Niña	ISSSTE

OBITUARIOS.

Pedro González Calderon	89 años
María Luisa Flores	71 años
Angelina Reyes	3 años
Willian Augusto Rothger Resse	75 años

COTIZACION.
PRECIO DEL DOLAR.

LIBRE	2743	COMPRA
	2763	VENTA
CONTROLADO	2618	COMPRA
	2698	VENTA

Las Misas que se celebren en el Templo de San Juan Bautista los días 10 de Marzo a las 6:30 p. m., el día 11 a las 12:00 a. m., el día 12 a las 6:30 p. m. y el día 11 a las 7:00 p. m. en Catedral se ofrecerán por el eterno descanso del alma del

Dr. José Julio Terán Fuentes

En el 1er. Aniversario de su Fallecimiento

Su Esposa, Hijos Nietos y demas familiares agradecen su asistencia y ruegan unir su intención a la del Sacerdote Celebrante.

Tepic, Nay., Marzo 11 de 1990.

CAJA MAGICA
AMANTE A DOMICILIO.
4:10, 6:00, 8:00 Y 10:00

CINE AMADO NERVO
LA CAMIONETA GRIS.
3:50 Y 7:20
LA PUERTA NEGRA.
5:35 Y 9:15

SOLICITAMOS
EMPLEADO (A) ADMINISTRADOR
CONOCIMIENTOS CONTABLES. INFORMES TEL. 2-04-11

SERVICIO PRIVADO
DE GUARDERIA INFANTIL
Se admiten niños desde recien nacidos. Para mayores informes comuniquese con la directora Sra. Rosa Ma. Padilla al Tel. 3-80-15 ó MAr Caribe No. 25 Fracc. Simancas en Tepic, Nay.

El C.P. Jaime Ruvalcaba estará en Tepic el día 10 del actual. Impartirá un Curso que titula:

"ANALISIS Y APLICACION DE LA MISCELANEA FISCAL 1990".

Día: 10 de marzo 1990.
Lugar: Canacintra Puebla 89 Norte, Tepic, Nay.
Hora: De las 9:00 a las 13:00 Hrs.
Cuota de recuperación: $ 65,000.00
Con derecho a material de trabajo y cafetería.
Para mayor información comunicarse a los Tels. 2-04-09 y 2-59-96.
Cupo limitado. Aparte su lugar.

ATENTAMENTE
CAMARA NACIONAL DE LA INDUSTRIA DE TRANSFORMACION
DELEGACION NAYARIT.

Por Descuido Materno, Mueren Dos Niños Ahogados

Una vez más el descuido materno se hizo patente al ahogarse dos niños en distintos rumbos de la ciudad, los que por falta de precaución perecieron en circunstancias desagradables.

Adolfo lópez Muro, de 5 años de edad y con domicilio en la colonia La Taberna, es uno de los pequeños fallecidos, siendo encontrado por su madre la señora María Reyna Muro, quien asustada llamó a una ambulancia la cual no pudo hacer nada por el niño, pues éste tenía varias horas de haber muerto.

Otro macabro hallazgo fue el que hicieron en la calle número 6 de la colonia Lindavista, al querer sacar agua del algibe, pues dentro de él estaba flotando el cuerpo del niño de un año de edad, José Isabel Aguayo Rodríguez, quien tenía mucho rato de haber muerto.

Algunos vecinos comentaron a Meridiano en forma triste y molesta que en parte el SIAPA tiene la culpa de estos muertos, pues al no haber agua nunca, la gente tiene que hacer pozos o algibes, con el consabido riesgo de que alguna vez pasen cosas tan lamentables como las referidas.

Los cadáveres de ambos niños, fueron llevados al Hospital General para la autopsia de Ley.

Hecho a Mano
AZULEJO ARTESANAL
PARA BAÑOS Y COCINAS
Le ofrece un 10% de descuento en tejas y losetas esmaltadas. Unicamente existencias.
Hidalgo 266 Pte. Tel. 2-92-29

W.V. Sedan 1983 buen estado, barato. Inf. Tel. 3-23-90 ó 2-19-34

VENDO terreno ubicado en col. Lomas de la Cruz, inf. Tel. 2-75-83

Se vende lote 4 x 25 mts. Zapata 923 y Flores Magón. Inf. Tels. 2-14-89 y 2-91-33

Para los Casos mas Difíciles

Ante TI vengo con la fe de mi alma a buscar tu sagrado consuelo en mi difícil situación, no me desampares en las puertas que se me han de abrir en mi camino, sea tu brazo poderoso el que las abra para darme la tranquilidad que ansío (tres peticiones difíciles). súplica que te hace un corazón afligido por los duros golpes del cruel destino que lo han vencido siempre en la lucha humana, ya que si tu poder divino no intercede en mi favor sucumbiré por falta de ayuda, brazo poderoso existeme, ampárame y condúceme a la Gloria Celestial, gracias dulce Jesús (reza 15 días, empezando viernes) publicar antes de los ocho.

RRG

Julio Montero

si no entrega la cantidad señalada lo secuestrarán encuéntrese donde se encuentre, esa fue la amenaza.

Julio Montero dijo que "yo mi dinero lo tengo invertido en mulas y tractores, y para mí, la verdad, es difícil juntar una cantidad así, por eso fue que recurrí a la Procuraduría General de Justicia: quiero que me ayuden, no puedo dormir y ya ni siquiera puedo andar en la calle caminando a gusto, como antes". (Por Guillermo Aguirre Torres).

GRACIAS AL ESPIRITU SANTO POR UN FAVOR RECIBIDO.
M.X.F.A

Comisaría

POR GATO

POR GATO

La pelea entre agentes antinarcóticos mexicanos y estadunidenses será dura en esta ocasión: unos y otros querrán cumplir en el análogo objetivo de combatir al narcotráfico. Sin embargo, los agentes de la DEA actuarán ilegalmente en territorio mexicano, contando con el apoyo, sin embargo, de la Suprema Corte de Justicia de Estados Unidos que los faculta a realizar acciones policiacas en nuestro país, pudiendo ejecutar detenciones y allanamientos de morada para del mismo modo trasladarlos en viajes especiales de avión hacia tierra gringa a quienes tengan que ver con el tráfico de estupefacientes. Y los segundos, los mexicanos policías, tendrán una competencia fuerte ya que serán supervisados y no se les dará oportunidad de anotarse "hitazos" como el caso "Búfalo" de Chihuahua. Ya los veremos a unos y otros en peleas que pondrán en peligro, incluso, nuestra soberanía. Definitivamente es arbitraria la decisión de Estados Unidos que faculta a la DEA a actuar en territorio mexicano..... LO que llamó la atención es lo de José Antonio Zorrilla Pérez, exdirector de la Federal de Seguridad y exsecretario general de Gobierno del estado de Hidalgo, quien saldrá del Reclusorio Norte para ser interrogado en la Procuraduría General de la República por una nueva acusación que hay en su contra por el delito de acopio de armas. De ser responsable Zorrilla pudiera ser sentenciado a 20 años de prisión. Lo anterior, sin tomar en cuenta su responsabilidad por el homicidio del periodista Manuel Buendía. Como se recordará, el pasado 20 de febrero, en una casa particular del estado de México, se encontró un arsenal consistente en 20 metralletas Uzi, 20 mil cartuchos útiles, 50 cargadores y dos rifles de alto poder que estaban guardados en cajas membretadas con el nombre de la desaparecida Dirección Federal de Seguridad. Debido a la magnitud de la investigación, pues, la PGR solicitó a la Dirección General de Reclusorios de la Secretaría de Protección y Vialidad la comparecencia de José Antonio Zorrilla Pérez, ante el Ministerio Público Federal para ser interrogado sobre esta nueva acusación por acopio de armas. No descartándose también que se le interrogue en relación con el trabajo desempeñado en la DFS por Jorge Miguel Aldana Ibarra, ni tampoco acerca de un cargamento de cocaína de 30 kilogramos que le fue descubierto a un cineasta colombiano que era protegido por Aldana cuando laboró en la DFS..... NEGRAS se la andan viendo quienes tienen cuentas bancarias en dólares en Estados Unidos. Resulta que los mexicanos que se hagan acreedores a penalizaciones por parte del gobierno no serán sancionados por el hecho de tener cuentas bancarias en el extranjero, sino únicamente =léase bien= en caso de haber defraudado al fisco con informes falsos. Un caso que llamó la atención fue el de la señorita Chihuahua 1980, María Dolores Camarena, quien durante varios meses, a veces hasta dos o tres veces en un día, efectuó depósitos de casi diez mil dólares en dos bancos del Paso Texas, en 1987, lo que despertó las sospechas de las autoridades y llevó a detectar la existencia de jugosas cuentas bancarias que sólo se explican con el lavado de dinero. Muchos mexicanos se verán en aprietos con la Secretaría de Hacienda de México si no reportaron bien sus cuentas reales..... DIEZ mil medallas conmemorativas con motivo de la visita del Santo Papa se encuentran desde ayer a la venta en los principales bancos mexicanos..... EL gobierno norteamericano dará a conocer el próximo 8 de abril las pruebas para enjuiciar al mexicano Rubén Zuno Arce, cuñado del expresidente Luis Echeverría Alvarez, Ramón Matta Ballesteros, José Bernabé Martínez y los hermanos Vázquez, implicados supuestamente en la muerte del agente de la DEA Enrique Camarena Salazar. Estas personas están detenidas en los Angeles, California, donde se les juzgará, dijo Antonio Gárate Bustamante, agente de la DEA, miembro del grupo especial denominado LEYENDA, que desde hace cinco años fue comisionado en la investigación del caso. Gárate Bustamante, quien estaba comisionado en la oficina de la DEA en Guadalajara, Jalisco, aseguró que la investigación y chequeo de los cadáveres de Enrique y el piloto mexicano fue plena, por lo que el caso no se cerró hasta la detención de los antes mencionados.....

VIDEO club ALFA
RENTA DE PELICULAS VHS BETA
Vea las Peliculas mas interesantes
Amplio surtido de peliculas infantiles
Aprovecha los planes de renta
ATENCION - CORTESIA SERIEDAD
Puebla 175 Sur Tel. 3-60-16
Tepic, Nayarit

XI CENSO GENERAL DE POBLACION Y VIVIENDA, 1990
FALTAN 3 DIAS PARA EL CENSO DE POBLACION Y VIVIENDA
Y USTED ¿YA PREPARO SUS RESPUESTAS?
DEL 12 AL 16 DE MARZO
¡TODOS CONTAMOS!
INEGI INSTITUTO NACIONAL DE ESTADISTICA GEOGRAFIA E INFORMATICA

CORAS VS LEON, HOY

Meridiano

Director:
J. JESUS CEJA TORRES
SECCION – D

ASA
PER

SECCION – C

Tepic, Nay.,

Tepic, Nay., Viernes 9 de Marzo de 1990.

Lorena Hernández

Rostros

POR LORENA HERNANDEZ.

PREFERIBLE observar a la gente que, con paso largo y cansado, transita por la avenida, mientras el mesero sonrie complacido y ágil se acerca a la mesa.

Noche apropiada para esperar a los amigos y compañeros al sabor de un mal café y escribir los pormenores del día cotidiano, quizás monótono en la oficina, así como el registro de actividades en la agenda. Que todo quede registrado, es preciso no olvidar detalles, horas exactas, lugares y personas.

Luego del primer sorbo de café, una conclusión: la época sería perfecta si no existieran los sentimientos. Lástima que la perfección tenga un precio tan alto.

La continuidad de nuestras reuniones en el restaurante nos han convertido en centro de atención de trabajadores y clientes ocasionales -la mayor parte de ellos no acostumbrados a conversaciones estridentes- levantar la mano con frecuencia y saludar a algún conocido que llega, te mira y pasa a ocupar su lugar. Leer el menú en donde día con día hay menos comidas comestibles.

Un ligero respiro y ya están aquí. Fluyen entones las risas, inundan la pequeña mesa de regalos, bolsas, libros, periódicos y artículos que suelen utilizarse y necesitarse o simplemente traerse consigo porque extrañas manías particulares siempre respetables.

Rostros. Tema variados, tragédias del día, fastidios del trabajo, quizá éxitos alcanzados, limitaciones impuestas, ofertas rechazadas, bromas, chistes, doble sentidos -de buen gusto-, silencios, cansancios.

Hablar. Hablar es fundamental y de hecho la causa de estar aquí. Solo que su boca expresa vanidad, ésta otro desacuerdo, aquella indiferencia y la más permanece cerrada.

Inconcientemente miro la fotografía del portarretrato y surge un clásico, ¡otra vez! de antemano esperado.

Definirse, es limitarse. Había dicho alguien en cierta ocasión, cuando tomaba un trago y escuchábamos música de hace veinte años. Definirse es limitarse. Y la mente atrapaba la frase intentando interpelarla, entenderla y aceptarla. Será por naturaleza francamente modernista, el conceptualizar a la gente y sí, definirla por haberla escuchado o por lo menos visto.

¿Es limitante? habrá que analizarlo a fondo, porque de cualquier forma, evitar limitaciones, en la medida de lo posible, es lo fundamental. No ve porque haya que contarle las cosas a todo el mundo u quedra tú con nada.

Debido a que los demás no les interesa lo que te sucede. Esto nos enseña las relaciones humanas. No lo cuentes, ni lo escuches. Guárdatelo. Ah, olvidaba decir que puedes escribirlo en tu diario, pero ten cuidado. Ocúltalo en un lugar seguro, de preferencia bajo llave, nunca se sabe quien pueda llegar a leerlo.

Y es que definirse es limitarse. No digamos cómo somos. Sonríe. Guiñe el ojo y te creerán de los suyos. Explica que el clima es agradable y el ruso blanco tiene un sabor excelente. Otra sonrisa. Pásate la mano por el cabello. Que tu rostro exprese atención en la charla. Dí lo que sepas sobre política y modernidad, cuídate en el vocabulario, olvídate de tus ideales, sueños y metas y recuerda que al definirse, al gritar lo que sientes, lo que deseas, lo que te atormente, te quita el sueño, por lo que vives, por lo que quieres morir, te limitas. Jamás lo olvides.

Sofisticación. Faldas cortas y zapatos altos. Labios pintados de rojo. Un look que permita demostrar el triunfador que eres. Olvidadizo: nada de hablar de uno mismo, son temas baratos, aborda la perestroka, Benedetti y finje encontrarte en ambiente. El ambiente lo creas tú.

Esta boca continua cerrada. No alcanzamos a comprender nuestros propios delirios, ¿cómo podría entender los tuyos? interesémonos por cuestiones más trascendentes. Tus dramas interiores son respetables, nada más que eso. Confórmate con que te respete. No es bueno ser sincero, afirma al luchar por arreglarse el peinado, es mejor hacer ejercicio, ejercitar el cuerpo y construir murallas para el romanticismo, derribar la ineptitud, soñar con los pies bien puestos sobre la tierra y llevar a cabo las indicaciones de los expertos para acercarnos cada vez más al prototipo del hombre de los noventas.

Podemos creer en la ciencia ficción, como en el hombre de las nieves. Y la boca permanece cerrada. Más amigos, repleto el lugar éste de rostros, cuerpos, ropas y

PASA A LA PAG. 3

SERRAT: De Ayer, Ahora y Siempre

POR JUAN RAMON VIRGEN.

El pasado 27 de diciembre, Joan Manuel Serrat cumplió 47 años. El ídolo juvenil de hace dos décadas empieza ya a "abuelar", pero su fama, su prestigio y fuerza creadora permanecen, aunque adecuándose a los nuevos tiempos, consiguiendo la aceptación de todos el público. La prueba fehaciente de esto, es que donde quiera que se presente el cantor catalán sigue arrastrando a sus viejos seguidores de antaño junto con los jóvenes a quienes más recientemente ha conquistado con su música.

Sin embargo como él lo ha reiterado, el triunfo no figuraba entre los sueños infantiles de este hijo de un modesto empleo, que vió su primera luz en un barrio barcelonés Poable Sec en 1943 bajo el signo de Capricornio. El niño Joan Manuel tuvo una infancia feliz y normal casi al final de los 60's decidio iniciar sus estudios de perito agrícola para ceder a los ruegos familiares y obtener un título "con el cual ampararse en el futuro".

Por el mismo tiempo Serrat se adentró también en el mundo de la música al aprender a tocar guitarra con la ayuda de sus amigos del barrio. A los 17 años compuso su primera canción "Una Guitarra" y enseguida formó un grupo musical de aficionados que se desintegraría al año siguiente cuando el cantante ingresó como miembro de El Setze Jutges, un organismo semiclandestino que intentaba reavitalizar la música catalana y que luego daría origen al movimiento artístico conocido como Nova Cancó (Nueva Canción)

Es hasta 1965 cuando debuta como solista en Barcelona, obteniendo una rápida y ascendente popularidad por su manera original de combinar la música tradicional catalana de antes de la guerra civil del 36 con la entonces de moda música francesa de esa época.

Las controversias siempre han estado en la carrera del

Pase a la Pag. 2

, en Chetumal el del Cora Isiordia ganar al Ecatepec en ido cuyo resultado er favorable a la cal, Ecatepec por su aldrá con todo en los puntos. En Yucauadro local buscará viva la llamita de que aun les queda, iedad será un duro ellos porque tammetido en la pelea ificar.

tido de poca tras- Petroleros recibe ambos ya sin posi- alcanzar la cali- pero alejados tam- peligro del descen-

PARTIDOS DOMINICA-
RRA LA JORNADA.

Plan de San Luis que prácticamente a de la pelea por ecibe al Tecomán y que buscará será triunfo ante su

r Lider Inter de e ganar hoy los rá presionado a su ente a Bachilleres últimas jornadas a niendo en entredisibilidad de Califi- eremos si el Inter por unas horas el rato al cuadro de

navaca los Gaiteros sudarán la gota vencer al Pachuca aferrado a califi- nos tememos que drá con el triunfo lsillos.

tiene ante si la de alejarse de o de descenso a encer al SUOO cuya campaña lo tiene pie en la Segunda

e duelo fraternal taro y la U.A. de

de 1990
mucho
-INEGI-

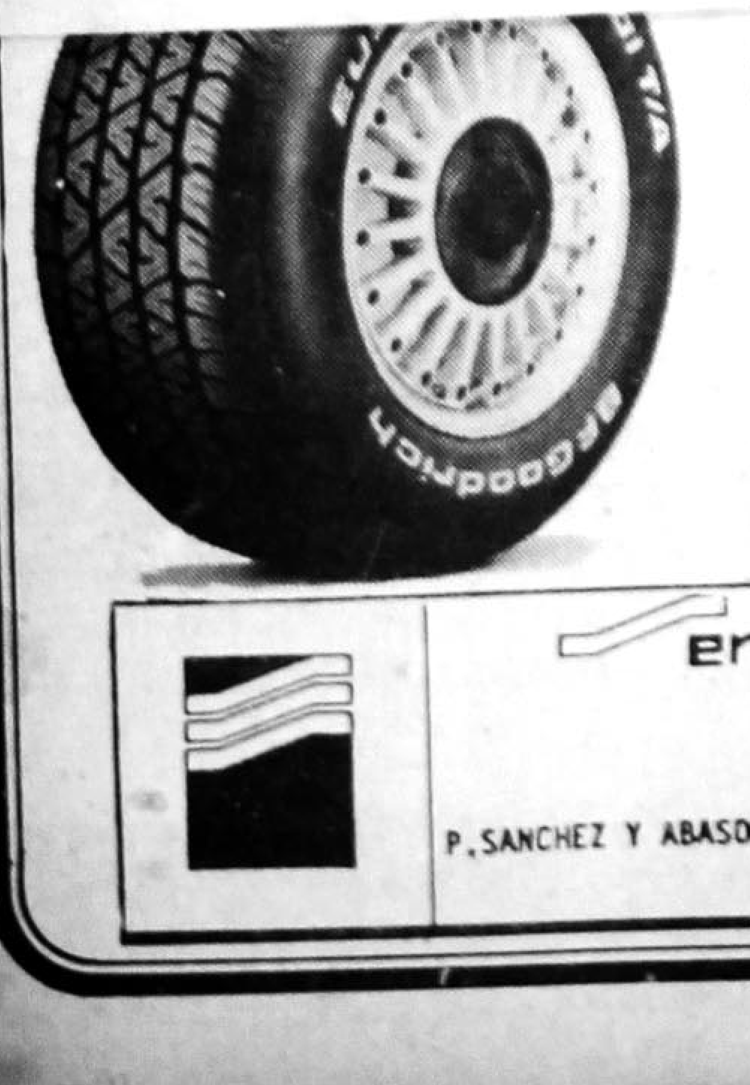

...ofreciéndole el mejor servicio para su automovil y las mejores llantas del país...
EUZKADI RADIAL T/A.

Sólo su distribuidor EUZKADI LO HACE FUERTE EN GARANTIA, CALIDAD Y PRECIO.

BFGoodrich
EUZKADI

Servillantas del nayar s.a. de c.v.
P. SANCHEZ Y ABASOLO TELS. 3-52-52 Y 3-52-22 APDO. POSTAL No. 309
C.P. 63000 TEPIC, NAYARIT

EMPRESA MAYORISTA EN ABARROTES

NECESITA

AGENTES DE VENTAS

REQUISITOS:

- ESTUDIOS MINIMOS SECUNDARIA
- EDAD ENTRE 25 Y 35 AÑOS
- CASADOS
- EXPERIENCIA DE MANEJO EN CARRETERA

INTERESADOS PRESENTARSE A PARTIR DEL JUEVES 8 EN AV. INDEPENDENCIA 239 DE 10 A 13 HRS., CON SOLICITUD DE EMPLEO ELABORADA.

Comisaría

POR G A T O

POR GATO

La pelea entre agentes antinarcóticos mexicanos y estadunidenses será dura en esta ocasión: unos y otros querrán cumplir en el análogo objetivo de combatir al narcotráfico. Sin embargo, los agentes de la DEA actuarán ilegalmente en territorio mexicano, contando con el apoyo, sin embargo, de la Suprema Corte de Justicia de Estados Unidos que los faculta a realizar acciones policiacas en nuestro país, pudiendo ejecutar detenciones y allanamientos de morada para del mismo modo trasladarlos en viajes especiales de avión hacia tierra gringa a quienes tengan que ver con el tráfico de estupefacientes. Y los segundos, los mexicanos policías, tendrán una competencia fuerte ya que serán supervisados y no se les dará oportunidad de anotarse "hitazos" como el

Mortal Carambola de Autobuses de Pasaje

Una impresionante y mortal carambola se suscitó ayer en el kilómetro 131+500 de la carretera internacional Número 15, adelante del puente Río Acaponeta, con saldo de una persona muerta hasta el momento no identificada y 3 lesionados, uno de ellos en estado de coma.

Los hechos sucedieron cuando el Autobús marca Dina, modelo 82, número económico 2557, de Transportes del Pacífico, número económico 277, transitando por la misma carretera rumbo al sur, la camioneta con placas del Estado de Baja California AJ-

35 up ma ha ide el pa pu de el ta tr lla br au tr su ne

Trascen

POR ARMANDO SOLORZANO.
GUDNARA VILLEGAS.
RECIEN NACIDOS.

Martha Vargas Niñ
Laura Vázquez Murillo Niñ
Bertha García Silva Niñ
María de Lourdes siona Jiménez
Evangelina López Zúñiga Niñ
Gabriela Rodríguez Toscano Niña

OBITUARIOS.

Pedro González Calderon 8
María Luisa Flores 7
Angelina Reyes
Willian Augusto Rothger Resse 75

COTIZACION.
PRECIO DEL DOLAR.

LIBRE	2743 COMPRA	
	2763 VENTA	
CONTROLADO	2618 COMPRA	
	2698 VENTA	

Las Misas que se celebren en el Templo de San Juan Bautista los días 10 de Marzo a las 6:30 p. m., el día 11 a las 12:00 a. m., el día 12 a las 6:30 p. m. y el día 11 a las 7:00 p. m. en Catedral se ofrecerán por el eterno descanso del alma del

Dr. José Julio Terán Fuentes

En el 1er. Aniversario de su Fallecimiento

Su Esposa, Hijos, Nietos y demás familiares, agradecen su asistencia y ruegan unir su intención a la del Sacerdote Celebrante.

Tepic, Nay., Marzo 11 de 1990.

SOLICITAMOS
EMPLEADO (A) AD
CONOCIMIENTOS CONTABLES. I

SERVICIO P
DE GUARDERI
Se admiten niños desd
mayores informes comunique
Rosa Ma. Padilla al Tel. 3-80-15 ó MAr Caribe No. 25 Fracc. Simancas en Tepic, Nay.

El C.P. Jaime Ruvalcaba estará en Tepic el día 10 del actual. Impartirá un Curso que titula:

"ANALISIS Y APLICACION DE LA MISCELANEA FISCAL 1990".

Día: 10 de marzo 1990.
Lugar: Canacintra Puebla 89 Norte, Tepic, Nay.
Hora: De las 9:00 a las 13:00 Hrs.
Cuota de recuperación: $ 65,000.00
Con derecho a material de trabajo y cafetería.
Para mayor información comunicarse a los Tels. 2-04-09 y 2-59-96.
Cupo limitado. Aparte su lugar.

A T E N T A M E N T E
CAMARA NACIONAL DE LA INDUSTRIA DE TRANSFORMACION
DELEGACION NAYARIT.

mas Dificiles

Ante TI vengo con la fe de mi alma a buscar tu sagrado consuelo en mi difícil situación, no me desampares en las puertas que se me han de abrir en mi camino, sea tu brazo poderoso el que las abra para darme la tranquilidad que ansío (tres peticiones difíciles) súplica que te hace un corazón afligido por los duros golpes del cruel destino que lo han vencido siempre en la lucha humana, ya que si tu poder divino no intercede en mi favor sucumbiré por falta de ayuda, brazo poderoso existemo, ampárame y condúceme a la Gloria Celestial, gracias dulce Jesús (reza 15 días, empezando viernes) publicar antes de los ocho.

RRG

MUEBLES
CALIDAD "EVELIA" PRECIOS
TODO PARA EL HOGAR
• TELEVISORES • LAVADORAS • REFRIGERADORES • ESTUFAS • RECAMARAS Y JUEGOS DE SALA
Miñón y Querétaro
Tel. 3-61-89 Tepic, Nay.
Ventas de Crédito y Contado

YA ESTA AQUI.... EN TEPIC
LA NUEVA
TINTORERIA ELECTRONICA
Su ropa fina ya la puede usted confiar con nosotros.
Contamos con la más avanzada tecnología del ramo
VISITENOS EN:
BOULEVARD TEPIC XALISCO No. 115

Los Peligros del Tabaco

COLABORACION DE JAVIER ESCOBEDO MADRIGAL.

En la década de los 50's una compañía tabacalera anunciaba sus cigarrillos con la frase publicitaria: "Justo lo que recetó el médico". Hubo un tiempo en el que tales anuncios promocionaban con gran confianza los cigarrillos como benéficos para la salud y la vitalidad ¡pero ya no!.

En la actualidad, las instituciones del sector salud exigen que en las cajetillas de cigarrillos aparezca una leyenda que advierta sobre los graves peligros que el tabaco representa para el organismo humano.

Aún así, algunos fumadores persisten en la idea de que "un cigarrillo ayuda a pensar y trabajar mejor". Descartan la amenaza que el fumar representa para su salud argumentando que no es peor que comer chocolates para conseguir un aporte rápido de energía o que beber café para "arrancar" por la mañana.

¿Hay alguna base para el argumento de que un cigarrillo, a pesar de todos los peligros, puede ayudarlos a rendir más?

Puede ser que un cigarrillo en verdad beneficie al fumador haciendo que sea más competente o sea que solo le cree esa ilusión; sin embargo no hay duda de que tiene que pagar un alto precio por recibir tal beneficio.

Además del peligro de desarrollar cáncer pulmonar o una enfermedad cardiaca, debe considerarse el resultado inmediato: de siete a diez segundos después de cada boconada, el fumador siente la fuerza de una droga: la nicotina.

Nina Schneider, Pisofarmacóloga de la Universidad de California en los Estados Unidos dice: "se le administra uno mismo y controla el estado de ánimo y el rendimiento. Eso es lo que convierte en una sustancia tan adictiva".

¿Tan adictiva como la heroína y la cocaína? sí, dijo el director General de Sanidad de los Estados Unidos, en una advertencia promulgada el 16 de mayo de 1988.

Explicó que esta adicción física es la razón por la cual algunos "persisten en fumar a persar de las adversas consecuencias físicas, psicológicas y sociales".

Y menudas consecuencias.

Para el año de 1985 el tabaco era responsable de 100 muertes anuales en Gran Bretaña, 350 mil en Estados Unidos y una tercera parte de todas las muertes ocurridas en Grecia.

Es difícil pasar por alto este problema de salud pública. El responsable: el humo del tabaco, no solo carece de valor para el organismo sino que además es inherentemente perjudicial.

¿Entonces es la nicotina del tabaco peor que la cafeína del café, el té o el chocolate? desde el punto de vista médico no hay comparación posible. El doctor Peter Dews, investigador de la Universidad de Harvard especializado en el tema de la cafeína dice "por lo general la cafeína no desempeña un papel significativo en la mala salud de la nación, como si courre con el tabaco"

Y esta acusación médica contra el tabaco es solo el comienzo.

SERRAT: De Ayer,

cantautor desde siempre. Una de las primeras se sucito cuando este se negó a cantar en otro idioma que no fuese el catalán durante su participación en el Festival de Eurovisión en 1968, en donde finalmente fue sustituido por Massiel. Esto no fue un obstáculo para que al año siguiente editara un disco en castellano sobre algunos poemas de Antonio Machado a los que les puso música. De este acetato surgió uno de sus éxitos más conocidos: "Cantares". Tres años más tarde repitió la experiencia con poemas de Miguel Hernández, en el cual "Tu nombre me sabe a yerba" fue el que sobresalió.

Después de esto, la popularidad de Serrat se elevó y sus posiciones políticas contra las dictaduras aumentaron también, razón por la cual en 1975 decidió autoexiliarse en México como protesta por unas ejecuciones con motivaciones políticas. En nuestro país compuso varias de sus composiciones más representativas. Su primer presentación la realizó en la Sala Chopin; posteriormente en los auditorios de la UNAM. Desde México se dió a conocer en toda América Latina,- siendo él uno de los primeros artistas populares que consiguió cantar en el Palacio de Bellas Artes, donde esta semana volvió a presentarse con éxito rotundo.

Los premios acumulados a lo largo de su carrera, el gran éxito de sus numerosos discos grabados en catalán y en castellano, además de sus presentaciones personales en escenarios como el Olimpia de París o el Luna Park de Buenos Aires, son lauros que lo han mantenido vigente en el gusto y el reconocimiento del público y la crítica. serrat ha grabado 22 LP's de los cuales han surgido éxitos como: "La Fiesta", "Mediterráneo", "penélope", "Lucía", "Palabras de amor", "No hago otra cosa que pensar en tí", "Cada loco con su tema", "Bienaventurados", entre muchos más. En esta su más reciente visita a nuestro país, interpretó sus últimas composiciones contenidas en su disco "Material Sensible".

La música de Joan Manuel Serrat, gusta lo mismo a viejos que a jóvenes de ella el autor dice que "es un medio de comunicación a través del cual canto lo que pienso" y agrega "en mis composiciones parto de una reflexión sobre lo que vivo, lo que veo y lo que siento". Poeta urbano de la cotidianidad: autor comprometido con su época, cantor social humanista crítico, sarcástico y divertido. La letra de sus canciones encantan lo mismo a cualquier ciudadano común que al más encumbrado intelectual. No en balde un grupo de literatos, escritores y artistas mexicanos, durante un cumpleaños del premio Nobel de Literatura Gabr García Márquez y luego lgunas copas, terminaron bración entonando aqu versos que initian: "Pal as de amor..."

No Me Importa

POR JOAN MARSE SERRAT.

No me importa que nombre tiene esa estrella
ni a cuantos años luz de mi pueblo está
con tal que cada noche se encienda
y yo la vea titiritar.

No me importa lo lejos que éste la meta
siempre que me den tiempo para llegar
ni ser mal recibido
me encanta hacer maletas y viajar.

No me importa tomarme la vida en serio
mientras conserve el sentido del humor
ni equivocarme a medio
si da buen resultado el error.

No me importa si es para empezar de nuevo
meter la marcha atrás y retroceder
ni dar con la cabeza en el suelo
siempre que pueda ponerme en pie.

No me importa seguir las reglas del juego,
en tanto las respete el otro también
ni en un desliz pillarme los dedos
según de que manera y con quién.

No me importa la gloria se los prometo
si para ir de su brazo se ha de sufrir
ni el más allá con todo respeto
mientras me dejen seguir aquí.

Ni enseñar el culo cuando el guión lo exija
ni dar la cara aunque deje cicatriz
ni la muerte si no corre prisa
ni cambiar para ser más feliz...

DILIGENCIAS

Cafetería
"SERVICIO RAPIDO"
"ECONOMICO"
"COMIDA A LA CARTA"
2-15-35
VARIEDAD EN PLATILLOS
AVE. MEXICO SUR NO. 29
TEPIC, NAY.

FALTAN 3 DIAS PARA EL
CENSO DE POBLACION Y VIVIENDA
Y USTED ¿YA PREPARO SUS RESPUESTAS?
DEL 12 AL 16 DE MARZO
¡TODOS CONTAMOS!
INEGI INSTITUTO NACIONAL DE ESTADISTICA GEOGRAFIA E INFORMATICA

CORAS VS LEON, HOY

Meridiano

Director: J. JESUS CEJA TORRES

SECCION – D

FACUNDO: Concierto Misticismo (Exagerado)

r JUAN RAMON VIRGEN.

La semana pasada acudimos Teatro del Pueblo para ver vamente la presentación de cundo Cabral en esta ciu-. La verdad íbamos con la peranza de ver algo diferente a la vez anterior que uvo aquí. No creíamos que oiríamos las mismas dos o es canciones que todo el ndo conoce, ni sus mismos stes políticos (algunos y buenos) además de su nsabida soliloquio místico-osófico que ya le hemos cuchado tanto en la tele mo en algunas de sus escas grabaciones. Esperábamos ra cosa... quizá por eso s decepcionó... es más, nos urrió.

Le echaremos la culpa a la spera de Cuaresma o al cho de que justo ese día e Miércoles de Ceniza, tal que con todo eso nos reció que esta vez se exce- en su perorata teo-ideológica, dejando a veces espacios sin música de hasta 20 minutos por dedicarlos enteramente a hablar de sus muy particulares ideas y pensamientos. Entendemos su postura, no ignoramos su línea y hasta coincidimos con muchas de sus proposiciones (su repudio a las formas de gobierno totalitarias, su amor por la poesía, sus ideales pacifistas, su admiración a gente como la Madre Teresa, etc.) pero consideramos que ahora sí "se le paso la mano"...

Y es que para rematar, esa noche, aunque se "aventó" algunos buenos, volvimos a escucharle muchos de sus chascarrillos ya conocidos, no exentos de picardía e ironía, que sin embargo apenas lograron hacerse rerir porque a quien le van a dar ganas de hacerlo cuando la mayoría del público se reía hasta de las cosas más insulsas que oían. Esto no es raro en un auditorio acostumbrado a festejar todas las babosadas que se recitan en las orbitas que continuamenete nos llegan por acá. Pero lo increíble es que también se rieron cuando el cantor hablaba de cosas serias y profundas y se quedaban callados cuando Facundo hacia referencia a situaciones divertidas sobre gentes como Borges, ortega y Gasser, Mark Twain o personajes políticos de otras latitudes, a los que no conocían ni de chanza...

Sería por eso que el intérprete decidiría ponerse a la altura del "respetable" recurriendo a hacer referencias sobre "celebridades" más locales de la talla de Verónica, Vicente, Juanga, José Alfredo Jiménez y hasta los Bukis, junto con parodias y chistoretes acerca de la forma de hablar y ser del mexicano que se le oyeron carentes de gracia y de fortuna, tal vez porque también "ya nos lo sabíamos"...

Y en el acaso de nosotros sería por lo mismo, o tal vez no andábamos en nuestros días, somos demasiados exigentes o "sera el sereno" el caso es que llegamos a la conclusión de que a Facundo Cabral hasta verlo una sola vez o en todo caso dejar pasar un tiempo, que sucedan nuevas cosas en el mundo para esperar a que nos las cuente a su manera, en otra (muy larga) ocasión... Lo que no podemos dejar pasar por alto, es que a excepción de nosotros y una amiga (a la que ni las risas ni los aplausos del convencido público lograron despertar) Facundo para su próxima visita a Tepic tiene asegurado el lleno total del teatro...

¡Súmate a la cuenta! Del 12 al 16 de marzo... déjame que te cuente -INEGI-

ROSTROS

voces. Pero al personaje en el que estoy metido no le corresponde observarlos. Cómo aquel día que miré a la cajera del banco, rubia y embarazada, teclear cuarenta minutos la computadora y verte sin verte y desearte buenas tardes. Rostros, cuerpos, ropas y voces.

Más café, ahora coca-cola, desea unos, comidas y cenas. Tomás se encuentra enfermo y Miltón ya adquirió nueva casa.

Preferible observar a la gente que corre, camina por la calle. Escucharlos, intentar conocerlos. Nunca definirlos. Desligar el pasado, no abordar el futuro y vivir este presente. Porque hoy mi presente eres tú.

Tendremos que cambiar de mesa porque en ésta ya no caben las pasiones, rencores, sentimientos, definiciones, miradas, limitaciones y personas, tendremos que cambiar de espacios porque estos ya se han saturado de nuestras voces, nuestros silencios, nuestro pasado.... tendremos que sonreir y guiñar el ojo para que nos crean de los suyos.

Correcto. No habrá más limitaciones, pero déjame ser, la egolatría es excelente como método de autoestima, claro que sin abusar. Otro de los síntomas de la PC en las conciencias. Mañana nos veremos, mañana hará más calor quedará menos días y habremos resuelto el grave conflicto en que nos habíamos sumergido toda la tarde: donde iremos a lucir los trajes recién adquiridos el próximo weekend. Sin protestas, la superficialidad es la corriente de la época, es inútil nadar contra corriente.

El mesero sonríe complaciente, por fin se han marchado debe decir para sí. Ya nos conocemos más sin duda, ya nos entendemos menos.

ASA

PER

, en Chetumal el del Cora Isiordia ganar al Ecatepec en ido cuyo resultado er favorable a la cal, Ecatepec por su aldrá con todo en los puntos. En Yucauadro local buscará viva la llamita de que aun les queda, edad será un duro ellos porque tammetido en la pelea ificar.

tido de poca tras- Petroleros recibe ambos ya sin posi- alcanzar la cali- ero alejados tam- peligro del descen-

PARTIDOS DOMINICA- RRA LA JORNADA.

Plan de San Luis que prácticamente a de la pelea por ecibe al Tecomán y que buscará será triunfo ante su

r Líder Inter de e ganar hoy los rá presionado a su ente a Bachilleres últimas jornadas a niendo en entredisibilidad de Califiremos si el Inter por unas horas el rato al cuadro de

navaca los Gaiteros sudarán la gota vencer al Pachuca aferrado a califinos tememos que drá con el triunfo lsillos.

tiene ante sí la de alejarse de o de descenso a encer al SUOO cuya campaña lo tiene pie en la Segunda

e duelo fraternal taro y la U.A. de

de 1990 mucho -INEGI-

ofreciéndole el mejor servicio para su automóvil y las mejores llantas del país...
EUZKADI RADIAL T/A.

Sólo su distribuidor EUZKADI LO HACE FUERTE EN GARANTIA, CALIDAD Y PRECIO.

BFGoodrich
EUZKADI

Servillantas del nayar s.a. de c.v.
P. SANCHEZ Y ABASOLO TELS. 3-52-52 Y 3-52-22 APDO. POSTAL No. 309
C.P. 63000 TEPIC, NAYARIT

EMPRESA MAYORISTA EN ABARROTES

NECESITA

AGENTES DE VENTAS

REQUISITOS:

- ESTUDIOS MINIMOS SECUNDARIA
- EDAD ENTRE 25 Y 35 AÑOS
- CASADOS
- EXPERIENCIA DE MANEJO EN CARRETERA

INTERESADOS PRESENTARSE A PARTIR DEL JUEVES 8 EN AV. INDEPENDENCIA 239 DE 10 A 13 HRS., CON SOLICITUD DE EMPLEO ELABORADA.

Meridiano De Nayarit
A CARGO DE: GUILLERMO AGUIRRE

Comisaría

POR GATO

POR GATO

La pelea entre agentes antinarcóticos mexicanos y estadunidenses será dura en esta ocasión: unos y otros querrán cumplir en el análogo objetivo de combatir al narcotráfico. Sin embargo, los agentes de la DEA actuarán ilegalmente en territorio mexicano, contando con el apoyo, sin embargo, de la Suprema Corte de Justicia de Estados Unidos que los faculta a realizar acciones policiacas en nuestro país, pudiendo ejecutar detenciones y allanamientos de morada para del mismo modo trasladarlos en viajes especiales de avión hacia tierra gringa a quienes tengan que ver con el tráfico de estupefacientes. Y los segundos, los mexicanos policías, tendrán una competencia fuerte ya que serán supervisados y ...

Mortal Car... de Autobuses de Pasaje

Una impresionante y mortal carambola se suscitó ayer en el kilómetro 131+500 de la carretera internacional Número 15, adelante del puente Río Acaponeta, con saldo de una persona muerta hasta el momento no identificada y 3 lesionados, uno de ellos en estado de coma.

Los hechos sucedieron cuando el Autobús marca Dina, modelo 82, número económico 2557, de Transportes del Pacífico, número económico 277, transitando por la misma carretera rumbo al sur, la camioneta con placas del Estado de Baja California AJ-

Trascen...

POR ARMANDO SOLORZANO.
GUDNARA VILLEGAS.
RECIEN NACIDOS.

Martha Vargas Niñ...
Laura Vázquez Murillo Niñ...
Bertha García Silva Niñ...
María de Lourdes Siona Jiménez
Evangelina López Zúñiga Niñ...
Gabriela Rodríguez Toscano Niña

OBITUARIOS.

Pedro González Calderon 8...
María Luisa Flores 7...
Angelina Reyes
Willian Augusto Rothger Resse 75

COTIZACION.
PRECIO DEL DOLAR.

LIBRE	2743	COMPRA
	2763	VENTA
CONTROLADO	2618	COMPRA
	2698	VENTA

Las Misas que se celebren en el Templo de San Juan Bautista los días 10 de Marzo a las 6:30 p. m., el día 11 a las 12:00 a. m., el día 12 a las 6:30 p. m y el día 11 a las 7:00 p. m. en Catedral se ofrecerán por el eterno descanso del alma del

Dr. José Julio Terán Fuentes

En el 1er. Aniversario de su Fallecimiento

Su Esposa, Hijos Nietos y demas familiares agradecen su asistencia y ruegan unir su intención a la del Sacerdote Celebrante.

Tepic, Nay., Marzo 11 de 1990.

SOLICITAMOS
EMPLEADO (A) A...
CONOCIMIENTOS CONTABLES. ...

SERVICIO ...
DE GUARDERI...
Se admiten niños desd...
mayores informes comunique...
Rosa Ma. Padilla al Tel. 3-80-15 ó MAr Caribe No. 25 Fracc. Simancas en Tepic, Nay.

Modernización: ¿Reformar lo Reformado?

POR ENRIQUE HERNANDEZ QUINTE-

Al igual que una película de Alfred Hitchcok, el tema tan comentado ahora de las relaciones entre la Iglesia y el Estado ha mantenido en suspenso durante más de un año a la opinión pública de nuestro país. La presencia de los más altos jerarcas de la Iglesia Católica en México es la toma de posesión del Lic. Carlos Salinas de Gortari como Presidente de México el 1o. de diciembre de 1988 causó las más diversas reacciones entre gobernados y gobernadores: el sector conservador, claramente identificable, manifestó su acuerdo con la presencia del clero en un acto eminentemente político argumentando que más del 90% de la población profesa dicha religión y que no podemos seguir escudandonos en las reformas de 1857 para justificar la tradicional postura pública anticlerical de los ideólogos de la clase gobernante.

En contraparte, los intelectuales de avanzada, los jóvenes revolucionarios y los profesores Marxistas, se manifestaron contra tal medida que atentaba no solo contra el 130 Constitucional, sino también contra Juárez y las Leyes de Reforma, que por años se habían mantenido al margen de cualquier examen sobre la vigencia real en la conciencia histórica del pueblo mexicano. Sin embargo, la mayor parte de los mexicanos se sintieron ajenos a la discusión. Quizá guiados por la indefinición del gobierno que no se decidía por una postura firme frente al Clero Católico, al cual no invitó después al primer Informe de Gobierno. El pasado miércoles 14 de febrero, se anunció que el presidente ha designado a un representante al estado vaticano, sede mundial de la Iglesia Católica, originando así, el reinició de la polémica y de la discusión.

Históricamente, el Clero Católico se ha divorciado de las aspiraciones y luchas del pueblo católico, esto obedece a que los lineamientos y posturas abanderados por el Clero en México provienen de un Estado (Vaticano) que no es el nuestro. Hablar de las demandas que plantea la Iglesia, no es hablar de una actitud general del pueblo de México hay que recordar que fue el pueblo católico el que derrotó a la contrarrevolución de Victoriano Huerta, apoyado por los huestes eclesiasticas, para unirse a la causa de Venustiano Carranza, que representaba a la Ley, al derecho. Y años atrás, fue el emperador Maximiliano de Habsburgo quien tuvo que retirarse de nuestra patria ahuyentado por una multitud que ofendía el proyecto histórico de Juárez, plasmado en las Leyes de Reforma, y que fue defendido de la intervención francesa y del Clero y del grupo conservador que trajeron de Europa al gobernante de cabellos rubios que fue ungido emperador por el Obispo de México, Labastida y Davalos.

En la actualidad, las propuestas de la Iglesia Católica suenan arcaicas, anacrónicas y ajenas a la realidad que vive pueblo y gobierno de México, desvinculados por completo del proceso y avance de la cultura, la ciencia y la tecnología. Mientras que por una parte la Jerarquía eclesiastica condena al Dr. Jaime Sepulveda, director del CONASIDA, por promover la utilización del condón para prevenir el contagio de esta enfermedad por las relaciones sexuales, por otra parte, los matrimonios utilizan, como metodos anticonceptivos, los que se aplican en los centros de salud oficiales (IMSS, ISSSTE, DIF, etc.) y que también son condenados por la sacrosanta institución.

De esta manera, debemos diferenciar que la propuesta católica sigue siendo ajena a la realidad que vivimos los mexicanos y que para modernizar la relación que tiene con el gobierno es imperativo que se modernice ella, que se transforme y se adecue a las necesidades de una sociedad cambiante y en permanente evolución, para lo cual parece que pasaran muchos, muchisimos años.

No escojas solo una parte
Tómame como me doy
entero y tal como soy
no vayas a equivocarte

Soy sinceramente tuyo
Pero no quiero, mi amor,
ir de visita por tu vida
vestido para la ocasión
Preferiría con el tiempo
reconocerte sin rubor

Cuéntale a tu corazón
que existe siempre una razón
escondida en cada gesto
del trecho y del revés
uno solo esto que es
y anda siempre con lo puesto
nunca es triste la verdad
lo que no tiene es remedio

Y no es prudente ir camuflado
eternamente por ahí
ni por estar junto a ti
ni para ir a ningún lado

No me pidas que no piense
en voz alta por mi bien
ni que me suba a un taburete
si quieres probaré a crecer
es insufrible ver que lloras
y yo no tengo que hacer...

Joan Manuel Serrat.

La Pasión Contenid...

POR HECTOR GABRIEL VELAZQUEZ.

Todos en el pueblo sabíamos cuan celosa era Maricruz. Es más: cuando supimos que había matado a Pablo todos pensamos que hasta se había tardado.

Ya conociamos el temperamento del galán que Maricruz se había conseguido en quien sabe cual feria lejana. Desde la primera semana dio muestras de ser muy conocedor del carácter de las mujeres y aquí en La Enredadera pareció conocerlas a todas con tan solo dos vueltas que le dio a la plaza. (Lo que por cierto le tomó poco tiempo por ser esta más bien chica, comparada con la de Tuxpan, donde se decía que tenía varios queveres).

Hasta la fecha nadie sabe como fue que se le ocurrió dejar los brazos de su protectora -hay que reconocer que rozaba la perfección de la tal Maricruz- para empezar a verse con Zenaida, que con todo y tener los ojos más grandes y las piernas más bien formadas de todo el pueblo y sus alrededores no dejaba de ser una cuzca.

Dicen las hermanas Santos, conocedoras por excelencia de todo lo que pasa aquí que Pablo se dejó convencer por dos razones de harto peso: los billetes que le daba la Zenaida y los celos de Maricruz que lo seguía desde que salía a echarse unos refinos con los amigos.

"Cuidado donde te vea coqueteándole a alguna porque ni te imaginas la escena que te armo", o bien "Mi amor, ayer te vieron con Pancha.

Así fue la historia hasta que el pobre Pablo se cansó. Después de todo no es fácil soportar a una mujer que pretende tenerlo a uno encerrado como si fuera de cristal, dicen que aunque la jaula sea de oro, no deja de ser prisión, y por lo que vimos es cierto.

La tragedia empero a gestar cuando Maricruz fue enterada de que su hermoso juguete se encontraba haciendo quien sabe que labores con Hortensia -ese día la Zenaida había ido a la capital a arreglar el asunto de la herencia que le dejó uno de

PASE A LA PAG. 5

El C.P. Jaime Ruvalcaba estará en Tepic el día 10 del actual. Impartirá un Curso que titula:

"ANALISIS Y APLICACION DE LA MISCELANEA FISCAL 1990".

Día: 10 de marzo 1990.
Lugar: Canacintra Puebla 89 Norte, Tepic, Nay.
Hora: De las 9:00 a las 13:00 Hrs.
Cuota de recuperación: $ 65,000.00
Con derecho a material de trabajo y cafetería.
Para mayor información comunicarse a los Tels. 2-04-09 y 2-59-96.
Cupo limitado. Aparte su lugar.

ATENTAMENTE
CAMARA NACIONAL DE LA INDUSTRIA DE TRANSFORMACION
DELEGACION NAYARIT.

...mas Difíciles

Ante TI vengo con la fe de mi alma a buscar tu sagrado consuelo en mi difícil situación, no me desampares en las puertas que se me han de abrir en mi camino, sea tu brazo poderoso el que las abra para darme la tranquilidad que ansío (tres peticiones difíciles) súplica que te hace un corazón afligido por los duros golpes del cruel destino que lo han vencido siempre en la lucha humana, ya que si tu poder divino no intercede en mi favor sucumbiré por falta de ayuda, brazo poderoso esistemo, ampárame y condúceme a la Gloria Celestial, gracias dulce Jesús (reza 15 días, empezando viernes) publicar antes de los ocho.

RRG

...

CENSO DE POBLACION Y VIVIENDA

Y USTED ¿YA PREPARO SUS RESPUESTAS?

DEL 12 AL 16 DE MARZO

¡TODOS CONTAMOS!

INEGI INSTITUTO NACIONAL DE ESTADISTICA GEOGRAFIA E INFORMATICA

CORAS VS LEON, HOY

Meridiano

Director: J.JESUS CEJA TORRES

SECCION—D

Editorial

SALUDOS, SALUDOS, SALUDOS, A todos nuestros asiduos lectores de PERSPECTIVA en Marzo, casi increible ésto de estar llegando a la primavera del 90. Un gran triunfo nos anotamos, pues francamente era dificil suponer que pasaríamos del invierno del 89.

Y es que cuando el trabajo se efectua con dedicación y por el puro gusto -así de simple- de escribir acerca de todo y de crear un espacio propio y bien definido, como que los obstáculos pueden superarse.

Sólo que últimamente a PERSPECTIVA le han aquejado ciertas crisis existenciales, por aquello de la falta de colaboradores con ideas creativas.

Salimos avante de nueva cuenta y henos aquí, preparando un suplemento especial, para la próxima semana, denominado de colección, como aquel del 14 de febrero.

Un suplemento dedicado a un tema quizás no de actualidad pero siempre actual, EL SEXO, puedes irte preparando para leer -como ya es costumbre- variedad de artículos y estilos referentes al punto en cuestión.

No olvides leer PERSPECTIVA la siguiente semana.

Así Fue su Juventud

POR EDUARDO B. RODRIGUEZ OVIEDO.

Fogata caliente,
la noche muy fría,
guitarra sonante
parece triunfante.

Mi abuelo durmiendo,
el cielo muy negro,
me pongo a su lado
por él me desvelo.

Despierta un momento
me cuenta su sueño,
bosteza dos veces
es sueño de seres.

Me dice que es viejo
y yo lo comprendo.

Da vuelta a su cara
y entra en su sueño.

Toco mi guitarra
y pienso una canción,
canto una cuarteta
muy lleno de ilusión.

Pensando en mi abuelo
pensando en la historia
que me contará,
estoy impaciente porque despierte
y seguro que me alegrará.

Pasan los minutos
pasan dos muchachos,
pasa una nube y pienso
escuchar su relato.

Despierta soriente
y yo muy conciente
estoy esperando
que cuente su vida.

Entonces de pronto
me dice sereno:
"la vida acabó ya,
pon toda tu atención
y enseña al mundo
lo que nadie sabe
vivir en familia".

Y como de rayo
empieza diciendo
con esa sonrisa
de la fraternidad;
"aparten las guerras,
destruyan las armas,
regalen comida
a quien necesita,
esfumen las drogas,
concedan trabajo,
convivan unidos
y sobrevivirán,
conserven las aguas,
mantengan el aire,
den vida a las plantas
y no perecerán".

Cansado mi abuelo
recostóse otra vez,
y dándole vuelo
a su pensamiento
me recordó otra vez:

"Disfruten la vida,
recuerden canciones,
repitan poemas,
inventen emblemas
de paz y con amor".

Llegó la mañana
y dije a mi abuelo
"prometo rehacer
lo que usted ha hecho,
prometo mantener
lo que haya hecho,
y verá que el mundo
estará resuelto"

Sonrió muy profundo
y dijo despacio:
"ahora estoy feliz,
y ya que me puedo ir
te dejo mi alegría
para paz e ilusión
de todos aquellos
que tengan corazón".

Durmióse mi abuelo
por siempre en su cama,
pensando que el mundo
tendrá esperanzas.

LA Pasión....

sus tantos amantes-' al momento la ofendida y enceguecida propietaria del mejor salón de baile de La Enredadera salió, pistola en mano a verificar la autenticidad de la versión.

Y sí, Los encontró entrepiernados y murmurando quien sabe cuantas pestes de ella. "Si la soporto es porque gracias a ella te encontre a ti", le decía Pablo a su amante momentánea.

Cuando escucharon el clic del gatillo de la pistola al ser amartillado, ambos saltaron sobresaltados, y al ver a la ofendida quisieron convencerla de que no los matara. Hortensia lo consiguió. Pablo no. Luego supimos que a la soprendida no la mató gracias a que Maricruz creyó que toda la culpa era de su protegido. Desde entonces nadie le hace jalón a Zenaida, quesque por que ella había convenido a Hortensia.

GRAN VENTA PRIMAVERANO
EN ZAPATERIAS LARIOS, EL MAGO Y CALZATURE 2000
Es la ocasión para adquirir el calzado ideal para Primavera, Verano y Vacaciones a precios sensacionales.
ZAPATO CASUAL
Varios colores en tallas 25 al 29 para caballero.
9,900
ALPARGATAS 7,900
Para dama tallas 22 al 26, varios colores.
Surta de buen calzado a toda la familia con los precios de regalo en la Venta PRIMAVERANO de sus ZAPATERIAS
LARIOS AMADO NERVO 117 PTE.
EL MAGO MERIDA Y AMADO NERVO
CALZATURE 2000 HIDALGO Y PUEBLA

...VO
...ASA
...PER

..., en Chetumal el ... del Cora Isiordia ...ganar al Ecatepec en ...ido cuyo resultado ...er favorable a la ...al, Ecatepec por su ...aldrá con todo en ...los puntos. En Yuca... uadro local buscará ... viva la llamita de ... que aun les queda, ...iedad será un duro ... ellos porque tam... metido en la pelea ...ificar.
...tido de poca tras... Petroleros recibe ... ambos ya sin posi... alcanzar la cali...ero alejados tam... peligro del descen...

...PARTIDOS DOMINICA... ...RRA LA JORNADA.
... Plan de San Luis que prácticamente ...a de la pelea por ...ecibe al Tecomán y que buscará será ... triunfo ante su

...r Líder Inter de ...e ganar hoy los ...rá presionado a su ...ente a Bachilleres ...últimas jornadas a ...iendo en entredi...sibilidad de Califi...eremos si el Inter ... por unas horas el ...rato al cuadro de

...navaca los Gaiteros ... sudarán la gota ... vencer al Pachuca ... aferrado a califi... nos tememos que ...drá con el triunfo ...silllos.
... tiene ante si la ... de alejarse de ...o de descenso a ...encer al SUOO cuya ... campaña lo tiene ...pie en la Segunda

...e duelo fraternal ...étaro y la U.A. de

... de 1990
... mucho
-INEGI-

...ofreciéndole el mejor servicio para su automóvil y las mejores llantas del país...
EUZKADI RADIAL T/A.
Sólo su distribuidor EUZKADI LO HACE FUERTE EN GARANTIA, CALIDAD Y PRECIO.
BFGoodrich
EUZKADI
Servillantas del nayar s.a. de c.v.
P.SANCHEZ Y ABASOLO TELS. 3-52-52 Y 3-52-22 APDO. POSTAL No.309
C.P. 63000 TEPIC, NAYARIT

EMPRESA MAYORISTA EN ABARROTES
NECESITA
AGENTES DE VENTAS
REQUISITOS:
- ESTUDIOS MINIMOS SECUNDARIA
- EDAD ENTRE 25 Y 35 AÑOS
- CASADOS
- EXPERIENCIA DE MANEJO EN CARRETERA
INTERESADOS PRESENTARSE A PARTIR DEL JUEVES 8 EN AV. INDEPENDENCIA 239 DE 10 A 13 HRS., CON SOLICITUD DE EMPLEO ELABORADA.

Tepic, Nay., Viernes 9 de Marzo de 1990.
POLICIACAS
Meridiano De Nayarit
A CARGO DE: GUILLERMO AGUIRRE
PAG. 4

Comisaría

POR G A T O

POR GATO

La pelea entre agentes antinarcóticos mexicanos y estadunidenses será dura en esta ocasión: unos y otros querrán cumplir en el análogo objetivo de combatir al narcotráfico. Sin embargo, los agentes de la DEA actuarán ilegalmente en territorio mexicano, contando con el apoyo, sin embargo, de la Suprema Corte de Justicia de Estados Unidos que los faculta a realizar acciones policiacas en nuestro país, pudiendo ejecutar detenciones y allanamientos de morada para del mismo modo trasladarlos en viajes especiales de avión hacia tierra gringa a quienes tengan que ver con el tráfico de estupefacientes. Y los segundos, los mexicanos policías, tendrán una competencia fuerte ya que serán supervisados y

Mortal Ca...

Una impresionante y mortal corambola se suscitó ayer en el kilómetro 131+500 de la carretera Internacional Número 15, adelante del puente Río Acaponeta, con saldo de una persona muerta hasta el momento no identificada y 3 lesionados, uno de ellos en estado de coma.

Los hechos sucedieron cuando el Autobús marca Dina, modelo 82, número económico 2557, de Transportes del Pacífico, número económico 277, transitando por la misma carretera rumbo al sur, la camioneta con placas del Estado de Baja California AJ-

Trascen...

POR ARMANDO SOLORZANO.
GUDNARA VILLEGAS.
RECIEN NACIDOS.

Martha Vargas
Laura Vázquez Murillo
Bertha García Silva
María de Lourdes siona Jimé...
Evangelina López Zúñiga
Gabriela Rodríguez Toscano

OBITUARIOS.

Pedro González Calderon
María Luisa Flores
Angelina Reyes
Willian Augusto Rothger Ress

COTIZACION.
PRECIO DEL DOLAR.

LIBRE	2743	COMPRA
	2763	VENTA
CONTROLADO	2618	COMPRA
	2698	VENTA

Las Misas que se celebren en el Templo de San Juan Bautista los días 10 de Marzo a las 6:30 p. m., el día 11 a las 12:00 a. m., el día 12 a las 6:30 p. m. y el día 11 a las 7:00 p. m. en Catedral, se ofrecerán por el eterno descanso del alma del

Dr. José Julio Terán Fuentes
En el 1er. Aniversario de su Fallecimiento

Su Esposa, Hijos Nietos y demas familiares, agradecen su asistencia y ruegan unir su intención a la del Sacerdote Celebrante.

Tepic, Nay., Marzo 11 de 1990.

SOLICITAMOS
EMPLEADO (A)
CONOCIMENTOS CONTAB...

SERVICI...
DE GUARDI...
Se admiten niños ...
mayores informes com...
Rosa Ma. Padilla al Tel. 3-80-15 ó MAr Caribe No. 25 Fracc. Simancas en Tepic, Nay.

El C.P. Jaime Ruvalcaba estará en Tepic el día 10 del actual. Impartirá un Curso que titula:

"ANALISIS Y APLICACION DE LA MISCELANEA FISCAL 1990".

Día: 10 de marzo 1990.
Lugar: Canacintra Puebla 89 Norte, Tepic, Nay.
Hora: De las 9:00 a las 13:00 Hrs.
Cuota de recuperación: $ 65,000.00
Con derecho a material de trabajo y cafetería.
Para mayor información comunicarse a los Tels. 2-04-09 y 2-59-96.
Cupo limitado. Aparte su lugar.

A T E N T A M E N T E
CAMARA NACIONAL DE LA INDUSTRIA DE TRANSFORMACION
DELEGACION NAYARIT.

mas Difíciles

Ante TI vengo con la fe de mi alma a buscar tu sagrado consuelo en mi difícil situación, no me desampares en las puertas que se me han de abrir en mi camino, sea tu brazo poderoso el que las abra para darme la tranquilidad que ansío (tres peticiones difíciles) súplica que te hace un corazón afligido por los duros golpes del cruel destino que lo han vencido siempre en la lucha humana, ya que si tu poder divino no intercede en mi favor sucumbiré por falta de ayuda, brazo poderoso adiosme, ampárame y condúceme a la Gloria Celestial, gracias dulce Jesús (reza 15 días, empezando viernes) publicar antes de los ocho.

RRG

... CENSO DE POBLACION Y VIVIENDA

Y USTED ¿YA PREPARO SUS RESPUESTAS?

DEL 12 AL 16 DE MARZO

¡TODOS CONTAMOS!

INEGI INSTITUTO NACIONAL DE ESTADISTICA GEOGRAFIA E INFORMATICA.

SECCION Meridiano Estilo PAG. 6
SECCION-C
Tepic, Nay., Viernes 9 de Marzo de 1990.

REFACCIONARIA
GUTIERREZ
Extenso Surtido en Refacciones
A los Mejores Precios
INSURGENTES Y SAN JUAN

• RECTIFICACIONES DE NAYARIT •
AV. INSURGENTES Y SAN JUAN TEL. 3-54-05 Y 3-54-66
EN MOTORES, RECTIFICACION PROFESIONAL.
Para todas las marcas en general...

EL EXISTENCIALISMO DE ALBERT CAMUS

POR: ANGELICA AREIZAGA

MEXICO, D.F. (AMI).- Albert Camus, escritor, intelectual y filosofo francés, que junto con Jean Paul Sartré, Saint Exuperry y otros notables literatos dieron forma a una de las corrientes filosóficas más influyentes de nuestra época: el Existencialismo.

Después de la Segunda Guerra Mundial, Camus se convierte en un guía de tipo moral e intelectual tras los estragos que sufrió Francia en la lucha por su libertad.

Albert Camus nació en Argelia en 1913, desde su niñez su vida se vió marcada por el dolor, ya que cuando tenia 3 años su padre muere y su madre se vé obligada a trabajar en el servicio doméstico de varias casas para poder subsistir. Pasan los años y Albert comienza a destacar como un brillante estudiante y un buen deportista. Llega a la Universidad y se gradua en Filosofía.

Poco después comienza a trabajar en un periódico de Argelia, con el tiempo decide irse a vivir a París donde publica sus primeras obras literarias; comienza la II guerra y se une a la Resistencia, publica un panfleto reaccionario que creo gran revuelo entre los parisinos que peleaban.

Concluida la guerra continuó su prolítica vida como escritor, publicó obras como: El Extranjero, El Mito de Sifo; El Malentendido; Caligula; Los justos; La caida y muchas otras más. Es tal vez uno de sus trabajos más representativos La Peste, novela que representa el absurdo de la guerra, el dolor y la actitud que muchos hombres tienen ante el miedo de morir.

En 1958 recibe el Premio Novel, y sólo dos años después muere en un accidente de tránsito cuando se dirigía a París.

En sus libros Camus nos hace latente el absurdo de la guerra, y los sentimientos de resentimiento, tristeza y desesperación que embargaron a toda la generación de la Post-Guerra.

Se da asistencia a señoritas honorables, ambiente familiar. Inf. al Tel. 2-39-46

Baratos muebles usados en buen estado, por cambio residencia. Informes Ixtapantongo 101 col. Electricistas.

TALLER MECANICO
DE JUVENTINO GOMEZ
TRABAJOS DE TORNO EN GENERAL
Soldaduras Eléctricas y Aluminio
RECTIFICADORA DE MOTORES
Rectificadora de Superficies Torcidas
Contamos con Prensa para 100 Toneladas
San Luis 44 Sur Casi Esquina con Abasolo.
TELEFONO 2-16-51

RICOCINA
Cocina Económica, les ofrece desde ahora ricos platillos, sopas, guisados y postres.
Visítenos o llámenos.
Pedidos al Tel. 2-67-35 Allende 134 Ote. entre Ures y San Luis.

PARA DEJAR DE FUMAR

POR: MONICA ESPINOSA

MEXICO, D.F. (AMI).- El dejar de fumar para muchas personas es más que un reto, puede incluso parecerles imposible. La razón es sencilla al fumar, el cuerpo se habitua a una sustancia llamada nicotina, la cual está presente en cada fumada. El tabaco produce adicción y es dañino tanto para el fumador como para todos aquellos que inhalen el humo que despide el cigarro. En caso de que usted tenga el firme propósito de dejar de fumar, tome en consideración lo siguiente, puede ayudarle mucho:

Si deja de fumar podrá respirar con mayor facilidad, le desaparecerá la tos matutina, captará mejor los olores y sabores, su alimento mejorará y se sentirá mejor. Pero supongamos que usted ya ha intentado dejar de fumar y que incluso ha estado bajo tratamiento y nada le ha funcionado, en ese caso puede usted tratar con la Acupuntura.

La Acupuntura se basa en la implantación de agujas en determinados puntos nerviosos del cuerpo, que en un momento dado pueden calmar su ansiedad y bloquear la necesidad de fumar. Actualmente se está empleando una nueva técnica que es la implantación de una grapa de oro en el oído, la cual se agrega una sustancia capaz de anular la dependencia a la nicotina.

Este sistema puede ser la solución que usted está buscando, piense que el cigarro es tan dañino para usted como para su familia...

Fabricación e instalación de puertas, ventanas, closets, y cocinas, etc. en madera. Ofrecemos rapidez y seguridad. Llame, nosotros vamos.
2-82-52.

Taller
RAFA
MECANICA ESPECIALIZADA EN

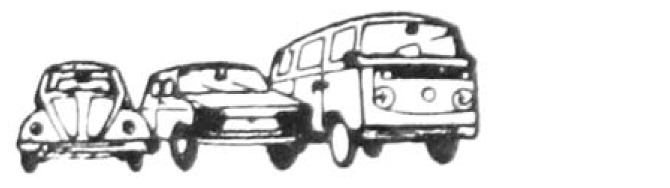

VOLKSWAGEN BRASILIA
SAFARI COMBI
SERIEDAD CALIDAD GARANTIA
LAURELES Y GONGORA Nº 109 SUR
TEL 3-78-71 TEPIC, NAY

DESPACHO DE INGENIERIA Y ARQUITECTURA
D. A.
Ofrece los siguientes servicios profesionales:
- DISEÑO Y DIBUJO ARQUITECTONICO
- LEVANTAMIENTOS TOPOGRAFICOS
- SUPERVISION Y ADMINISTRACION DE OBRA
- DISEÑO ESTRUCTURAL
- CONSTRUCCION, REMODELACION, AMPLIACION Y REPARACION DE INMUEBLES
- MANTENIMIENTO E INSTALACION DE SISTEMAS ELECTRICOS, HIDRAULICOS Y SANITARIOS
- SISTEMAS PREFABRICADOS PARA CONSTRUCCION DE CASA - HABITACION
- SISTEMAS DE IMPERMEABILIZACION EN FRIO
- ACABADOS ESPECIALES DE OBRA

El mejor servicio al mejor costo
Puebla 128 ote. int. no. 4
Tel. 2-01-31 Tepic Nay.

CORAS VS LEON, HOY

Meridiano

Director: J. JESUS CEJA TORRES

SECCION – D

PARA PERDER ESOS KILOS DE MAS.

POR: SANDRA ORTIZ

MEXICO, D.F. (AMI).- Cuando empezamos a notar que la ropa aprieta, que los cierres se atoran y que los botones salen disparados, sentimos una gran desesperación: Estoy engordando. Bueno ante este hecho podemos hace varias cosas para regresar a nuestro peso habitual, o tal vez bajar un poco más para vernos mucho mejor.

a).- No haga una dieta relampago, que le mate el hambre, lo único que vá a suceder es que bajará de peso rápidamente y de la misma manera volverá a ganar el peso perdido.

b).- Comiense una dieta efectiva y que paulatinamente le haga perder peso, controle su consumo de grasas, azúcares y todos los "alimentos chatarra".

c).- Las ensaladas serán sus mejores amigos para bajar de peso: Ensalada de Maíz (Una lechuga, maíz cocido y desgranado, una lata de atún y huevos duros), puede añadir vinagre, sal, aceite de oliva y condimentar esta ensalada que le sugiero.

El maíz es rico en fosforo, hierro y vitamína B1, es muy digestivo y no le acarrea problemas de colesterol. No dude en incluir en su dieta diaria, puede combinarse con muchas otros alimentos.

d).- Comience una rutina de ejercicios ligeros como caminar, nadar unos cuantos metros o hacer Yoga. Puede ir aumentando de tiempo de su ejercicio, así como combinar algunas disciplinas deportivas para obtener resultados óptimos, es decir si hace aerobics, puede complementar con pasas o si hace natación con carreras.

e).- Recuerde que lo más importante para perder peso es: La fuerza de voluntad y la constancia, es decir si usted está a dieta procure no compañar a sus familiares o amigos a un restaurante donde se preparen antojitos, y si la tentación es muy fuerte coma uno o dos, sino recuperará todo el peso que con tantro esfuerzo a bajado, Los mejor es mantenerse lejos de las tentaciones como pasteles, helados, antojitos y demás.

f).- Mantenga una posición positiva, si no comienza a notar inmediatamente la pérdida de peso, no se desanime, su cuerpo necesita irse habituando a la nueva alimetación que usted le esta proporcionando, así como a la rutina de ejercicios, espere como un mínimo de 15 a 20 días.

SF

¿CREES QUE ES ALTO EL IMPUESTO PREDIAL?

LOS RECARGOS Y GASTOS DE EJECUCION AUMENTAN LOS ADEUDOS DEL IMPUESTO PREDIAL. EN 1990 AL REALIZAR TUS PAGOS SI CUBRES LA ANUALIDAD ANTICIPADA TENDRAS BONIFICACIONES.

EL REZAGO SE COBRA SIN RECARGO ALGUNO.

EL 30 DE ABRIL ES FECHA LIMITE DE PAGO.

GOBIERNO DEL ESTADO DE NAYARIT

SECRETARIA DE FINANZAS

CAMPAÑA 1990.

DIFUSION FISCAL

Para los Casos mas Difíciles

Ante TI vengo con la fe de mi alma a buscar tu sagrado consuelo en mi difícil situación, no me desampares en las puertas que se me han de abrir en mi camino, sea tu brazo poderoso el que las abra para darme la tranquilidad que ansío (tres peticiones difíciles). súplica que te hace un corazón afligido por los duros golpes del cruel destino que lo han vencido siempre en la lucha humana, ya que si tu poder divino no intercede en mi favor sucumbiré por falta de ayuda, brazo poderoso asísteme, ampárame y condúceme a la Gloria Celestial, gracias dulce Jesús (reza 15 días, empezando viernes) publicar antes de los ocho. J.G.O

Vendo Volare modelo '79, 2 puertas automático, informes 3-46-..

CENTRO DE VIDEO

RENTA LEGAL DE VIDEOGRAMAS EL MAS EXTENSO SURTIDO EN TITULOS SOLO ORIGINALES.

EL MEJOR PRECIO Y SERVICIO

VICTORIA 250 PTE TEPIC NAYARIT

...O ...ASA ...PER

..., en Chetumal el ... del Cora Isiordia ...ganar al Ecatepec en ...ido cuyo resultado ...er favorable a la ...cal, Ecatepec por su ...aldrá con todo en ... los puntos. En Yuca... ...uadro local buscará ... viva la llamita de ... que aun les queda, ...Piedad será un duro ... ellos porque tam... metido en la pelea ...ificar.

...tido de poca tras... Petroleros recibe ... ambos ya sin posi... alcanzar la cali... ...pero alejados tam... peligro del descen...

... PARTIDOS DOMINICA... ...RRA LA JORNADA.

... Plan de San Luis ... que prácticamente ...a de la pelea por ...ecibe al Tecomán y ... que buscará será ... triunfo ante su

...er Líder Inter de ...le ganar hoy los ...rá presionado a su ...ente a Bachilleres ... últimas jornadas a ...niendo en entredi... ...sibilidad de Califi... ...eremos si el Inter ... por unas horas el ...rato al cuadro de

...navaca los Gaiteros ... sudarán la gota ... vencer al Pachuca ... aferrado a califi... ... nos tememos que ...drá con el triunfo ...olsillos.

... tiene ante si la ... de alejarse de ...ro de descenso a ...encer al SUOO cuya ... campaña lo tiene ... pie en la Segunda

...te duelo fraternal ...étaro y la U.A. de

... de 1990 ... mucho

-INEGI-

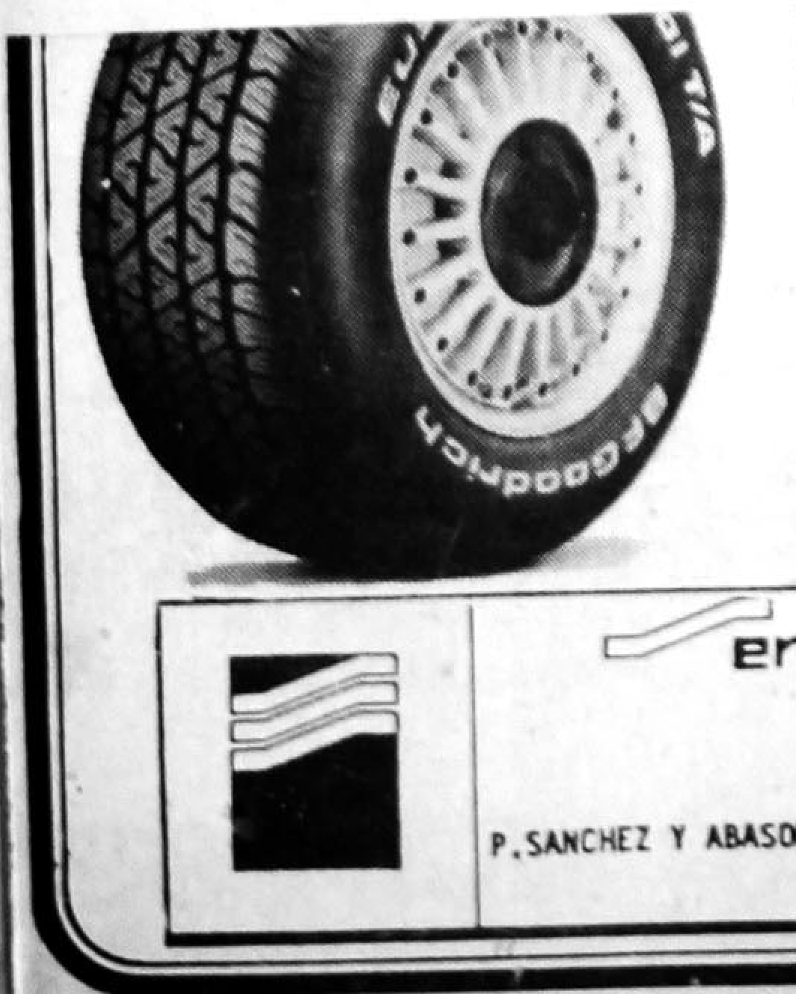

...ofreciéndole el mejor servicio para su automóvil y las mejores llantas del país...
EUZKADI RADIAL T/A.

Sólo su distribuidor EUZKADI LO HACE FUERTE EN GARANTIA, CALIDAD Y PRECIO.

BFGoodrich

EUZKADI

Servillantas del nayar s.a. de c.v.

P. SANCHEZ Y ABASOLO TELS. 3-52-52 Y 3-52-22 APDO. POSTAL No. 309

C.P. 63000 TEPIC, NAYARIT

EMPRESA MAYORISTA EN ABARROTES

NECESITA

AGENTES DE VENTAS

REQUISITOS:

- ESTUDIOS MINIMOS SECUNDARIA
- EDAD ENTRE 25 Y 35 AÑOS
- CASADOS
- EXPERIENCIA DE MANEJO EN CARRETERA

INTERESADOS PRESENTARSE A PARTIR DEL JUEVES 8 EN AV. INDEPENDENCIA 239 DE 10 A 13 HRS., CON SOLICITUD DE EMPLEO ELABORADA.

Comisaría

POR G A T O

POR GATO

La pelea entre agentes antinarcóticos mexicanos y estadunidenses será dura en esta ocasión: unos y otros querrán cumplir en el análogo objetivo de combatir al narcotráfico. Sin embargo, los agentes de la DEA actuarán ilegalmente en territorio mexicano, contando con el apoyo, sin embargo, de la Suprema Corte de Justicia de Estados Unidos que los faculta a realizar acciones policiacas en nuestro país, pudiendo ejecutar detenciones y allanamientos de morada para del mismo modo trasladarlos en viajes especiales de avión hacia tierra gringa a quienes tengan que ver con el tráfico de estupefacientes. Y los segundos, los mexicanos policías, tendrán una competencia fuerte ya que serán supervisados y

Mortal Ca...

Una impresionante y mortal carambola se suscitó ayer en el kilómetro 131+500 de la carretera Internacional Número 15, adelante del puente Río Acaponeta, con saldo de una persona muerta hasta el momento no identificada y 3 lesionados, uno de ellos en estado de coma.

Los hechos sucedieron cuando el Autobús marca Dina, modelo 82, número económico 2557, de Transportes del Pacífico, número económico 277, transitando por la misma carretera rumbo al sur, la camioneta con placas del Estado de Baja California AJ-

Trasce...

POR ARMANDO SOLORZANO.
GUDNARA VILLEGAS.
RECIEN NACIDOS.

Martha Vargas
Laura Vázquez Murillo
Bertha García Silva
María de Lourdes siona Jimé
Evangelina López Zúñiga
Gabriela Rodríguez Toscano

OBITUARIOS.

Pedro González Calderon
María Luisa Flores
Angelina Reyes
Willian Augusto Rothger Res

COTIZACION.
PRECIO DEL DOLAR.

LIBRE	2743	COMPRA
	2763	VENTA
CONTROLADO	2618	COMPRA
	2698	VENTA

Las Misas que se celebren en el Templo de San Juan Bautista los días 10 de Marzo a las 6:30 p. m., el día 11 a las 12:00 a. m., el día 12 a las 6:30 p. m. y el día 11 a las 7:00 p. m. en Catedral, se ofrecerán por el eterno descanso del alma del

Dr. José Julio Terán Fuentes

En el 1er. Aniversario de su Fallecimiento

Su Esposa, Hijos Nietos y demas familiares, agradecen su asistencia y ruegan unir su intención a la del Sacerdote Celebrante.

Tepic, Nay., Marzo 11 de 1990.

SOLICITAMOS EMPLEADO (A...
CONOCIMIENTOS CONTA...

SERVIC...
DE GUARD...
Se admiten niños
mayores informes com...
Rosa Ma. Padilla al Tel. 3-80-15 ó MAr Caribe No. 25 Fracc. Simancas en Tepic, Nay.

ATENCION IMPRESORES
VENDO GUILLOTINA DE PALANCA 75 CM. DE LUZ
INF. GRAFICOS DE NAYARIT S.A. DE C.V.
MORELIA No. 141 NTE. TEL. 2-83-62

CENSO 1990
PARA SABER CUANTOS SOMOS Y COMO SOMOS
Del 12 al 16 de marzo
déjame que te cuente
INEGI

IMPRIMIR TU ROPA DEPORTIVA?
ESTAMPADOS DEPORTIVOS
Juan Escutia #158 Altos Telefono 2-68-26
Tepic, Nayarit

LA DIFICIL DEMOCRACIA

POR: PEDRO LOPEZ DIAZ

Es difícil la practica de la democracia en la actividad política. Lo es porque en el deben desentenderse quienes participan del imperio de la emoción y la fuerza de los sentimientos, para dejarle libre el paso a la razón. Entender que en la vida, y no solo en política, la actividad se compone de un perder y ganar, a veces una, en ocasiones otra. Es explicable que la gente siempre quiera ganar, pero debe entenderse que eso jamás ha sucedido en forma constante e invariable. El triunfo y las derrotas parecen irse alternando en el camino de todo existente.

Lo decimos porque nos resulta desalentador que en ocasiones frecuentes se sucedan en México las malas experiencias de no querer aceptar las derrotas que se tienen sobre la práctica democrática de la política; los ciudadanos parecen estar empeñados en creer en inevitables trampas que por fuerza tienen que darse. Los diversos partidos políticos participan en las contiendas por los cargos públicos animados de un sentimiento cabalmente contrario a la buena fe con que deben aceptarse ls decisiones finales. Se va a las elecciones con la idea de que el chanchullo prevalecera pese a todas las previsiones tomadas para evitarlos.

Esta es la razón por la que estados como Guerrero y Michoacán padecen severas fricciones de carácter político. Las derrotas no se aceptan, pretenden que la victoria este siempre presente, pero la quieren los opuestos, lo que luchan más con el sentimiento que con la razón, aferrados al triunfo aun sin tenerlo, y en medio de todos, las autoridades obligadas a proceder con la cautela necesaria en casos asi para no agravar situaciones de suyo inflamable. Experiencias así con la causa de los desalientos cívicos por lo que puede verse la inmadurez política que arroja como consecuencia las dificultades para el ejercicio de la democracia.

Las fricciones ocurridas en Michoacán y Guerrero inquietan al país. Aun los afiliados a las agrupaciones opositoras muestran desencanto por sentir que el país no avanza por causa de la baja calidad política de los ciudadanos. Tenemos que aceptar que faltan formación cívica y educación para la libertad. Los líderes sobre todo, los dirigentes de los partidos más que nadie, deben estar concientes de esta situación para que manejen sus intereses ideológicos en función de esta precaria realidad.

RIESGOS DE UN PARTO PREMATURO

POR: MONICA ESPINOZA

MEXICO, D.F. (AMI).- Uno de los grandes riesgos de tener un parto prematuro es la posibilidad que tiene el bebé de adquirir algún tipo de infección, ya que al verse privado de la última etapa de gestación, su piel no es lo suficientemente firme como para protegerle, ni puedo adquirir todas las defensas que le son necesarias. Pero el problema más grande es la insuficiencia respiratoria que se presenta en estos casos, debido a que los pulmones no están completamente desarrollados, en especial los alveolos pulmonares. Esta es la razón para que los bebés prematuros tengan que estar bajo la asistencia médica, ya que necesitan respiración artificial mientras sus alveolos terminan de desarrollarse, asimismo las paredes de la incubadora los protejen de los gérmenes que hay en el medio ambiente.

Solicito pasante de Arq. para elaborar planos profesionales. Inf. Tels. 3-07-63

VENDO casa, doy facilidades. Vendo terreno 2-31-58

Mariscos Arias
Desde 1945

Cocina de Mariscos frescos de la region en un ambiente familiar.
AYER EN EL MAR... HOY EN SU MESA.
PUEBLA 318 NTE.
TELS. 2-08-43 Y 2-28-43

MARCOS Y MOLDURAS CUETO
HACEMOS TODO TIPO DE MARCOS PARA FOTOS, TITULOS, OLEOS, ACUARELAS Y RAMOS DE NOVIA, TENEMOS VIDRIO ANTIRREFLEJANTE.
LEON 10 SUR TEL. 2-38-13

DR. JUAN JAVIER ELIAS MARTINEZ
Medicina General, Cirugía, Partos, Niño...
Urgencias las 24 Hrs.
Consultas: Lunes a Sábado de 9 a 14 Hrs. y 16 a 20 Hrs.
Rafael Buelna #141 Pte. Col. Morelos Tel. 3-17-40
Tepic, Nay.

¿YA PENSO DONDE COMER HOY?
la misión de Trinos
LO ESPERA
PRUEBE SU COMIDA REGIONAL
SERVICIO DESDE LA UNA DE LA TARDE.
HIDALGO 73 BIS OTE.
TELS. 2-60-76 / 2-74-04
Tepic, Nay.

El C.P. Jaime Ruvalcaba estará en Tepic el día 10 del actual. Impartirá un Curso que titula:

"ANALISIS Y APLICACION DE LA MISCELANEA FISCAL 1990".

Día: 10 de marzo 1990.
Lugar: Canacintra Puebla 89 Norte, Tepic, Nay.
Hora: De las 9:00 a las 13:00 Hrs.
Cuota de recuperación: $ 65,000.00
Con derecho a material de trabajo y cafetería.
Para mayor información comunicarse a los Tels. 2-04-09 y 2-59-96.
Cupo limitado. Aparte su lugar.

A T E N T A M E N T E
CAMARA NACIONAL DE LA INDUSTRIA DE TRANSFORMACION
DELEGACION NAYARIT.

...mas Dificiles

Ante TI vengo con la fe de mi alma a buscar tu sagrado consuelo en mi difícil situación, no me desampares en las puertas que se me han de abrir en mi camino, sea tu brazo poderoso el que las abra para darme la tranquilidad que ansío (tres peticiones difíciles) súplica que te hace un corazón afligido por los duros golpes del cruel destino que lo han vencido siempre en la lucha humana, ya que si tu poder divino no intercede en mi favor sucumbiré por falta de ayuda, brazo poderoso asístemo, ampárame y condúceme a la Gloria Celestial, gracias dulce Jesús (reza 15 días, empezando viernes) publicar antes de los ocho.

RRG

CENSO DE POBLACION Y VIVIENDA
Y USTED ¿YA PREPARO SUS RESPUESTAS?
DEL 12 AL 16 DE MARZO
¡TODOS CONTAMOS!
INEGI INSTITUTO NACIONAL DE ESTADISTICA GEOGRAFIA E INFORMATICA

CORAS VS LEON, HOY

Meridiano
De Nayarit

Director: J. JESUS CEJA TORRES

SECCION — D

Tepic, Nay., Viernes 9 de Marzo de 1990.

DEPORTIVO

Muertes de los Deportistas por Rebasar sus Límites de Tolerancia

Las drogas ponen en peligro la vida; desaparecen el umbral del dolor y la fatiga: Eloy Estrada

La muerte durante las prácticas deportivas no es frecuente. Sin embargo, en los últimos días han ocurrido cuatro paros cardiacos en deportistas, tres de ellas resultaron fatales. Uno de ellos fue captado por la televisión, donde se ve al basquetbolista colegial Hank Gathers perder el equilibrio, convulsionarse, y después de un desesperado esfuerzo por aferrarse a la vida, perder el sentido para no volver a recuperarlo.

Gathers padecía insuficiencia cardiaca y a pesar de ello siguió jugando porque era parte esencial en el equilibrio de la Universidad de Loyola.

Estos accidentes son ocasionados debido a que los deportistas tienen sobrecargas de trabajo en la tolerancia individual, aunque también se dan casos de atletas con malformaciones congénitas que sufren paros cardiacos durante las competencias o entrenamientos.

El doctor Eloy Cárdenas Estrada, subdirector de Evaluación, Dianósticos y Seguimiento Médico Técnico de la dirección de Medicina del Departamento de la Conade, explicó que si los deportistas no se someten periódicamente a exámenes médicos y desconocen cuál es su tolerancia individual a las cargas de trabajo, estarán expuestos a sufrir lesiones de tipo cardiaco, ya que sobrepasan sus propios límites.

Comentó que es en el deporte de alto rendimiento o competición, donde ocurren principalmente este tipo de lesiones, pues los atletas tratan de sobrepasar una marca deportiva y se somenten a mayores esfuerzos. Pero, dijo estos problemas no son privativos del alto rendimiento, pues también ocurren en el deporte recreativo y en el de rehabilitación.

"Si el deporte se toma como una forma de competición, inclusive cuando uno compite consigo mismo tratando de mejorar sus tiempos, se está más expuesto y se practica además sin una guía y sin exámenes médicos deportivos, el riesgo para sufrir una afección cardiaca durante las prácticas es mayor", indicó Cárdenas Estrada.

Reveló que en una serie de autopsias de las personas que han fallecido practicando el deporte, se han demostrado casi siempre malformaciones congénitas en el corazón. Presentaban vasos defectuosos y una anatomía anormal.

Estrada advirtió que las sustancias prohibidas implican un alto riesgo, porque quitan el umbral del dolor y la fatiga y las personas no sienten cuando llegan a su límite y sobrepasan su tolerancia a las cargas de trabajo.

CENSO 1990
Del 12 al 16 de marzo
déjame que te cuente

EL CUADRO DE CASA EN BUSCA DEL SUPER LIDERATO

POR: ROBERTO ZAZUETA LOPEZ

En medio de una gran expectación esta noche en el Nicolás Alvarez Ortega los Coras del Deportivo Tepic saltarán a la cancha en busca de amancer en todo lo alto de la tabla general de posiciones, a costillas de los Esmeraldas de León que por su parte saldrán decididos a ganar el encuentro para no alejarse más de la posibilidad de Calificar para la liguilla que habrá de arrojar el Campeón de la Segunda División "A" del futbol mexicano.

Sin duda alguna que lo anterior es el mejor aliciente para que esta noche el Olímpico luzca otro lleno a reventar pues en todas partes no se escucha uno otra cosa que no sea el comentario en torno al partido de esta noche.

Nunca antes desde que el Deportivo Tepic ingresó a la Segunda División habíamos sentido la afición tan entusiasmada en torno al cuadro de casa, y esto por lógica se debe a la gran campaña que han venido realizando los discípulos de Diego Malta que en cada partido demuestran ser uno de los equipos a vencer en el presente campeonato.

Otra cosa que debemos de señalar es el permanente apoyo que en todos sentidos ha venido dando El C. Gobernador del Estado Lic. Celso H. Delgado Ramírez pues al aspecto económico y moral se han visto consolidados al máximo gracias a las decisiones que en favor de la organización CORA a venido manifestando el gobernante nayarita.

Por lo que respecta a los aficionados a medida que ha avanzado el campeonato han sabido entender el gran esfuerzo de la Actual Directiva que con Juan Avila al frente y con gente tan dinámica como el Lic. Trini Rosas, el Dr. Castellanos y don Ismael Macías han sabido conformar un equipo acorde a los deseos de una afición que ha sido paciente durante más de 30 años para saborear ahora al máximo los triunfos de su equipo fincado en la esperanza de que hoy más que nunca se puede llegar a la Primera División.

Ante esta situación los mismos aficionados tienen la palabra y no dudamos que HOY el ENTRADON sea de los grandes y por consiguiente el ambiente sea magnífico para disfrutar a plenitud de una gran NOCHE DE FUTBOL.

EL RESTO DE LA JORNADA.

Esta misma noche en la Perla Tapatía el Jalisco hara los honores al Zacatepec que ha puesto en tela de duda su calificación, Jalisco por su parte buscará un triunfo para seguir manteniéndose alejado del bien y de mal.

Para mañana sábado tres partidos, en Chetumal el equipo del Cora Isiordia buscará ganar al Ecatepec en un partido cuyo resultado puede ser favorable a la causa local, Ecatepec por su parte saldrá con todo en busca de los puntos. En Yucatán el cuadro local buscará mantener viva la llamita de esperanza que aun les queda, pero la Piedad será un duro rival para ellos porque también esta metido en la pelea por clasificar.

En partido de poca trascenoencia Petroleros recibe al Jabatos ambos ya sin posibilidad de alcanzar la calificación pero alejados también del peligro del descenso.

CON CINCO PARTIDOS DOMINICALES SE CIERRA LA JORNADA.

En el Plan de San Luis Potosino que prácticamente esta fuera de la pelea por calificar recibe al Tecomán y lo único que buscará será lograr un triunfo ante su afición.

El Super Lider Inter de Tijuana de ganar hoy los Coras saldrá presionado a su partido frente a Bachilleres que en las últimas jornadas a brujula poniendo en entredicho su posibilidad de Calificar. Ya veremos si el Inter solo presta por unas horas el Super Liderato al cuadro de casa.

En Cuernavaca los Gaiteros de Galicia sudarán la gota gorda para vencer al Pachuca que sigue aferrado a calificar, mucho nos tememos que Pachuca saldrá con el triunfo en los bolsillos.

Ayense tiene ante si la posibilidad de alejarse de todo peligro de descenso a cambio de vencer al SUOO cuya desastrosa campaña lo tiene ya con un pie en la Segunda B.

Finalmente duelo fraternal entre Querétaro y la U.A. de Querétaro.

Y RECUERDE....
SU SEGURIDAD, ES NUESTRO NEGOCIO.

EN ALINEACION, BALANCEO Y SUSPENSION "SOMOS LOS PROFESIONALES"

Sus distribuidores EUZKADI estamos orgullosos ofreciéndole el mejor servicio para su automóvil y las mejores llantas del país...
EUZKADI RADIAL T/A.

Sólo su distribuidor EUZKADI LO HACE FUERTE EN GARANTIA, CALIDAD Y PRECIO.

BFGoodrich
EUZKADI

Servillantas del nayar s.a. de c.v.

P.SANCHEZ Y ABASOLO TELS. 3-52-52 Y 3-52-22 APDO. POSTAL No.309
C.P. 63000 TEPIC, NAYARIT

Del 12 al 16 de marzo de 1990
contar, cuenta mucho
el censo cuenta contigo
INEGI

EMPRESA MAYORISTA EN ABARROTES

NECESITA

AGENTES DE VENTAS

REQUISITOS:

- ESTUDIOS MINIMOS SECUNDARIA
- EDAD ENTRE 25 Y 35 AÑOS
- CASADOS
- EXPERIENCIA DE MANEJO EN CARRETERA

INTERESADOS PRESENTARSE A PARTIR DEL JUEVES 8 EN AV. INDEPENDENCIA 239 DE 10 A 13 HRS., CON SOLICITUD DE EMPLEO ELABORADA.

EN TEPIC.
el punto de reunión del consumo y la producción

Los
PRODUCTORES
mas importantes
DE LA REGION
EN

LA CENTRAL

REGIONAL DE ABASTOS DEL NOROESTE

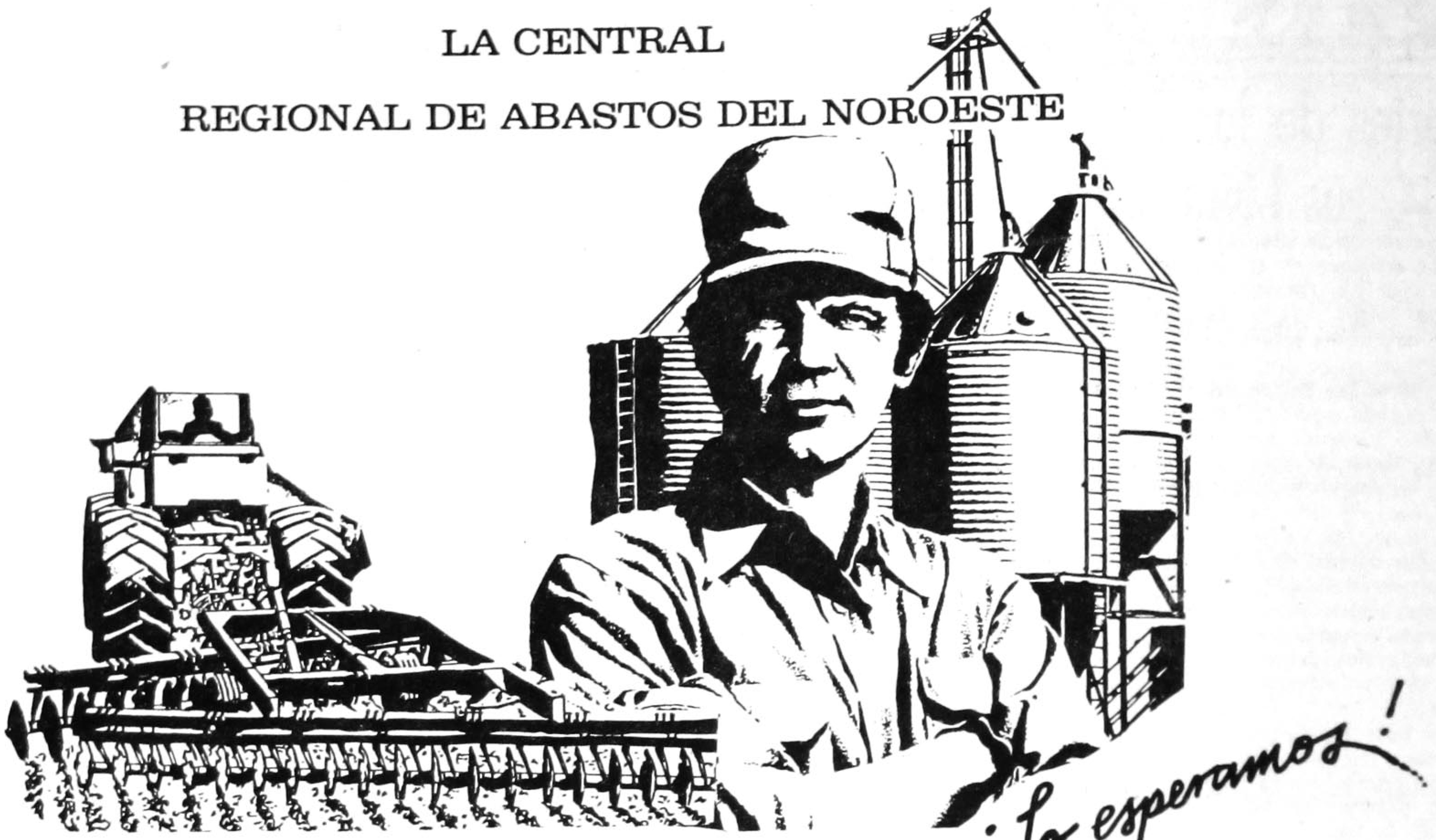

¡Lo esperamos!

PRODUCTOS BASICOS EN GENERAL,
FRUTAS, LEGUMBRES, HORTALIZAS, CARNES, ABARROTES,
MARISCOS, LACTEOS. GRANOS.

Carretera 15, en el kilómetro 4 hacia Guadalajara.

F. VARGAS S.A.

Insurgentes y Roble
3-40-58 y 3-40-52

GOO

EAGLE MR
LA COMBINACION PE

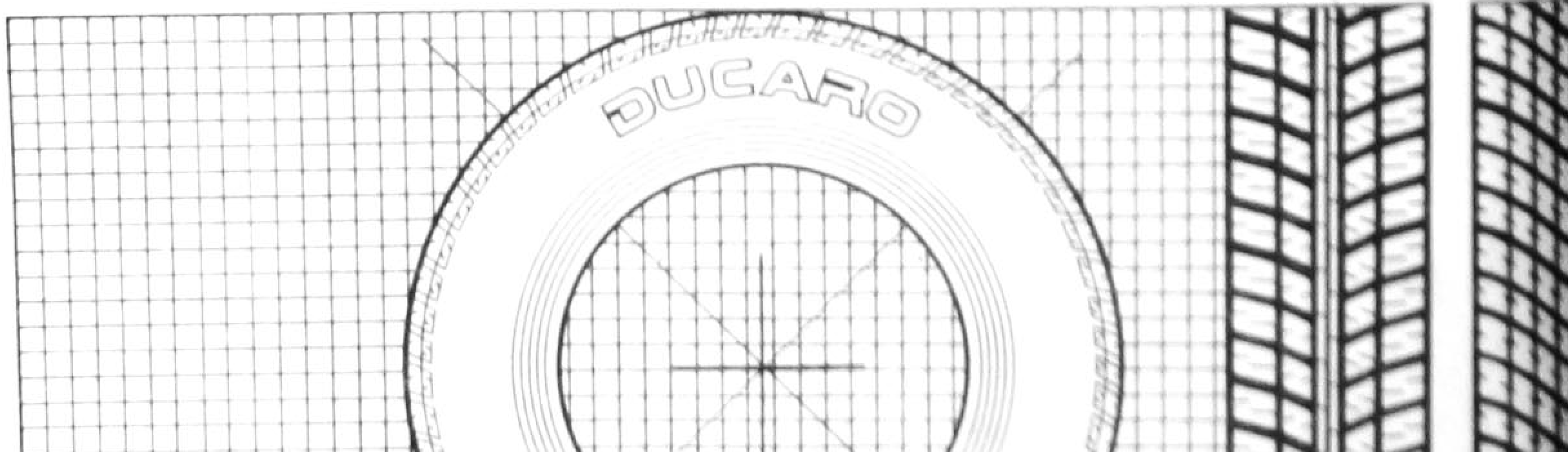

Hoy la familia EAGLE HIGH PERFORMANCE de Goodyear SIGUE CRECIENDO!
Goodyear introduce la nueva llanta EAGLE DUCARO!

MEDIDAS:
P 185/60 R13, P 185/60 R14, P195/
P 205/60 R14, P 195/60 R15 (VW),

EAGLE MR HIGH PERF

La Reforma del...

que la llevarían a cabo, ante su inevitable desplazamiento del escenario político que por mucho tiempo corrompiera con sus prácticas antidemocráticas, ahora asumen poses de democratizadores a ultranza, y utilizan un discurso canallesco y destructor para confundir a los miembros y militantes del PRI y a la propia sociedad. En la confusión se esfuerzan por aparecer como los caballeros renovadores del partido, cuando en honor a la verdad, lo que hacen es obstaculizar el avance de la democracia con el interés oculto de continuar beneficiándose con los viejos vicios; tales como las cuotas del poder, las imposiciones por compromisos, el oportunismo que llevaba a los cargos de dirigentes y a los de elección popular a individuos sin militancia, sin carrera de partido sin arraigo y sin aceptación social, incluyendo hasta a los enemigos del PRI.

Así vimos pasar por el partido y por el gobierno a políticos improvisados sin formación social, sin ideología, que se dedicaron a los grandes negocios y a enriquecerse, que robaron al pueblo y a la sociedad, que por su mala actuación política y por su inmoral conducta desprestigiaron al partido y al gobierno.

Y todavía hoy tienen el descaro de hacerse pasar como abanderados de la democracia y de la reforma del partido.

Contra éstos tenemos que estar alertas, pues en los hechos son los peores enemigos de la sociedad y de nuestras bases militantes, a las que con engaños intentan utilizar en contra de los auténticos luchadores de la democracia.

Por esto, sabedores nuestros líderes nacionales Carlos Salinas de Gortari y Luis Donaldo Colosio, de la existencia de tales grupos que se resisten al cambio, en el acto del 60 Aniversario del Partido Revolucionario Institucional, propusieron un sextalogo que fortalece las tareas del cambio y detiene la negativa acción de los que se oponen a la democratización interna. Y es que los enemigos de la democracia saben, que al recuperar nuestras bases su fuerza para decidir las estretagias y el método para la dicha política y para seleccionar los individuos que habrán de llevarlas a cabo, los que menos tienen posibilidades de representar al partido y a la sociedad son ellos. Su identificación con la corrupción, la antidemocracia, el oportunismo, la deslealtad y la simulación, los descarta de que puedan ser apoyados por la base y por la sociedad.

CINEMAS INSURGENTES

SALA 1
"LAS LOCAS FEDERALES"
SALVESE EL QUE PUEDA, ESTAS CHICAS TRAEN PISTOLA.
PARA TODA LA FAMILIA.
HORARIOS: 4:10, 6:00, 7:50 Y 9:40
DOMINGO DESDE LAS 2:15

SALA 2
"COMPLOT CONTRA LA LIBERTAD"
EL SACERDOTE CREE EN EL PODER DE DIOS, EL POLICIA CREE EN EL PODER DEL ESTADO, AMBOS ESTAN DISPUESTOS A MORIR POR SU FE.
HORARIOS: 4:10, 6:40 Y 9:00
DOMINGO DESDE LA 1:40

VENDO casa, doy facilidades. Vendo terreno 2-31-58

déjame que te cuente
contar, cuenta mucho

A la Guerra Coras.

Hay fiesta en la tribu Cora; este viernes Todos al
NICOLAS ALVAREZ ORTEGA,
A las 20:30 Hrs. a festejar a lo grande
Tras el Super Liderato.

PANZAS VERDES DEL
LEON
Vs.
DEPORTIVO
Tepic

SANGRE, SUDOR Y LUCHA
TE BRINDAN LOS CORAS
Con tu grito de apoyo,
juralo, estamos tras el triunfo.

No faltes — Te esperamos
Juntos con el triunfo

...YEAR MR
...NTA
DUCARO MR
...DE DISEÑO Y SEGURIDAD.
RADIAL DE ACERO

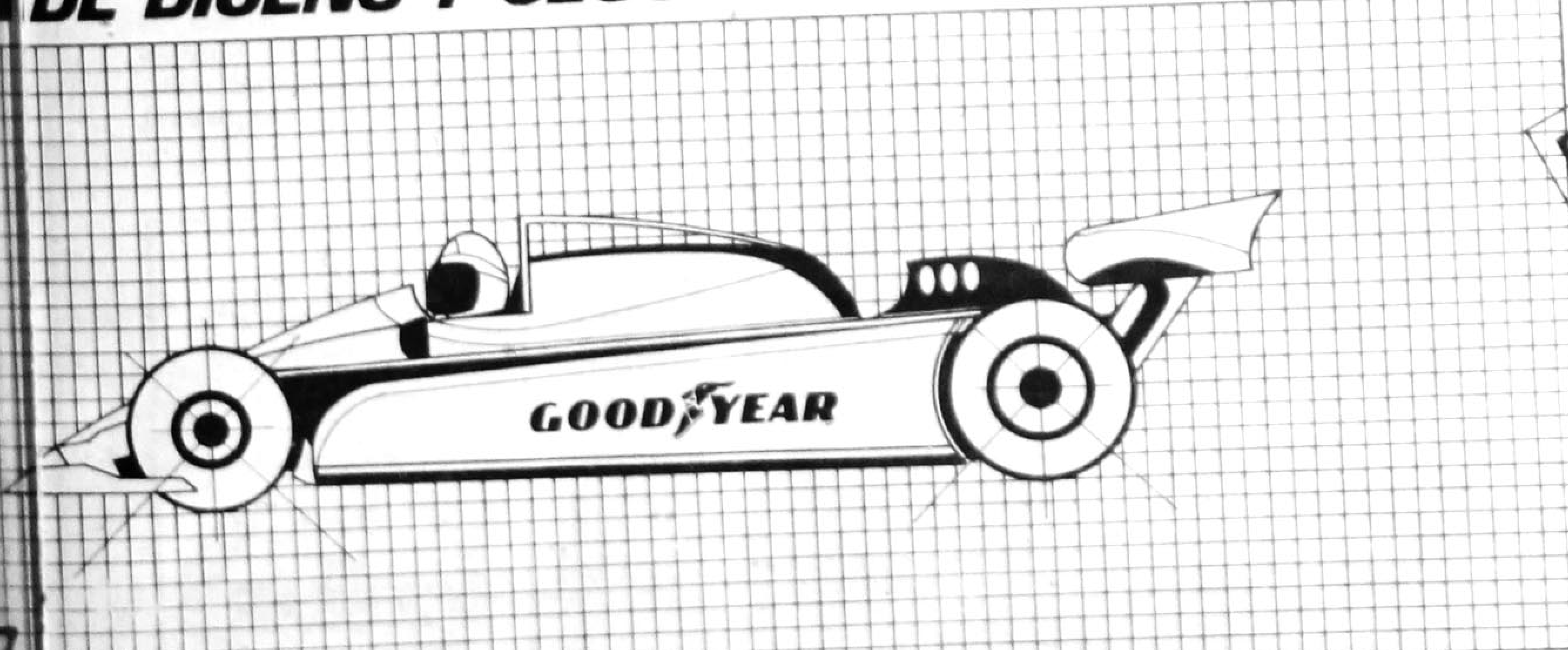

Mellarisa de CV
2-63-50 y 2-50-23
AV. MEXICO Y V. SUAREZ
(FRENTE INFONAVIT "EL MIRADOR"

...ucaro 605 y 607 son las llantas serie 60 con ...xclusivo diseño de piso, que te dá máximo ...garre y maniobrabilidad.

Así ahora, en la familia EAGLE HIGH PERFORMANCE hay una llanta para todo tipo de automóvil.

GOODYEAR TE RESPONDE

...NCE SOLO GOODYEAR

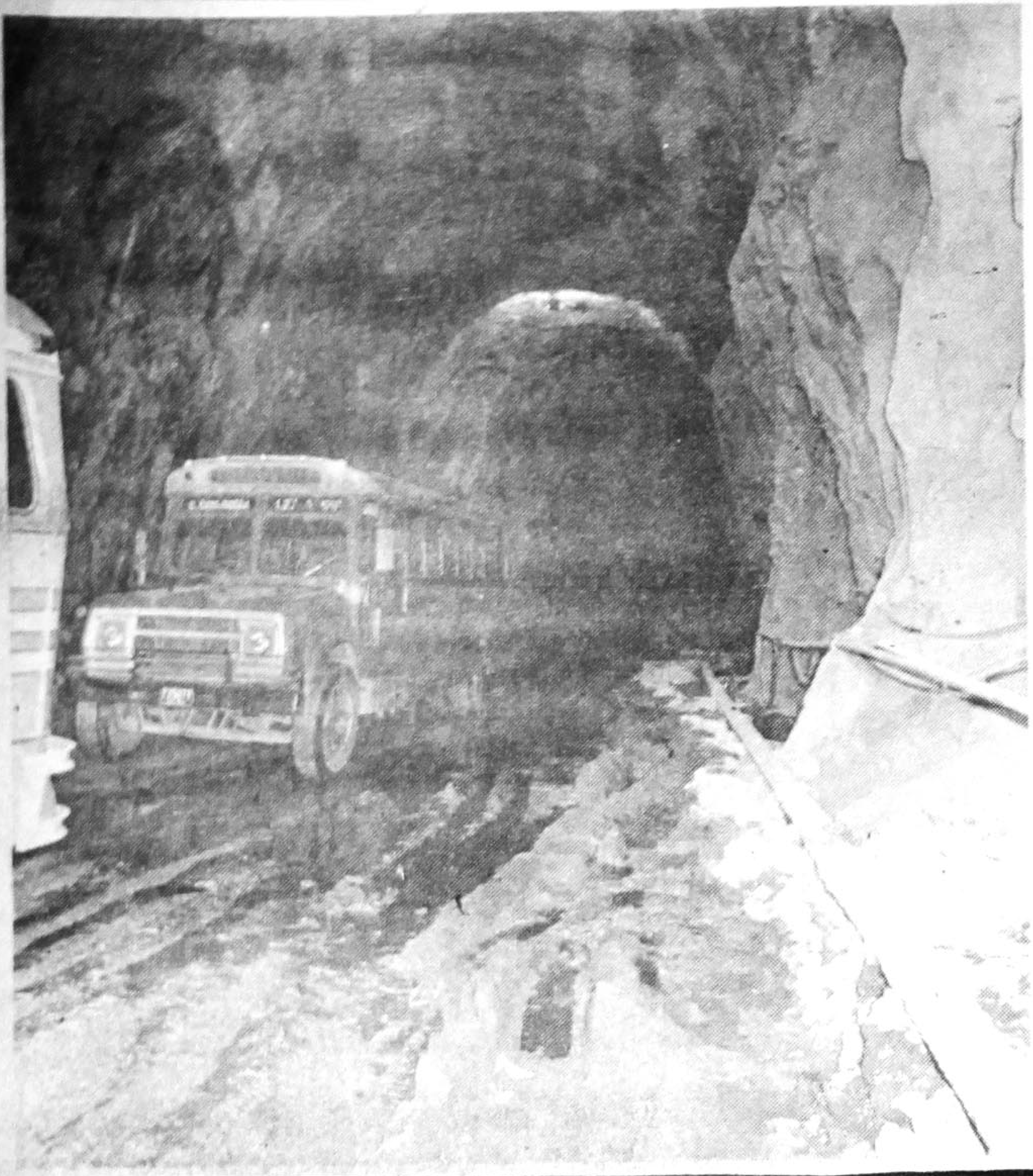

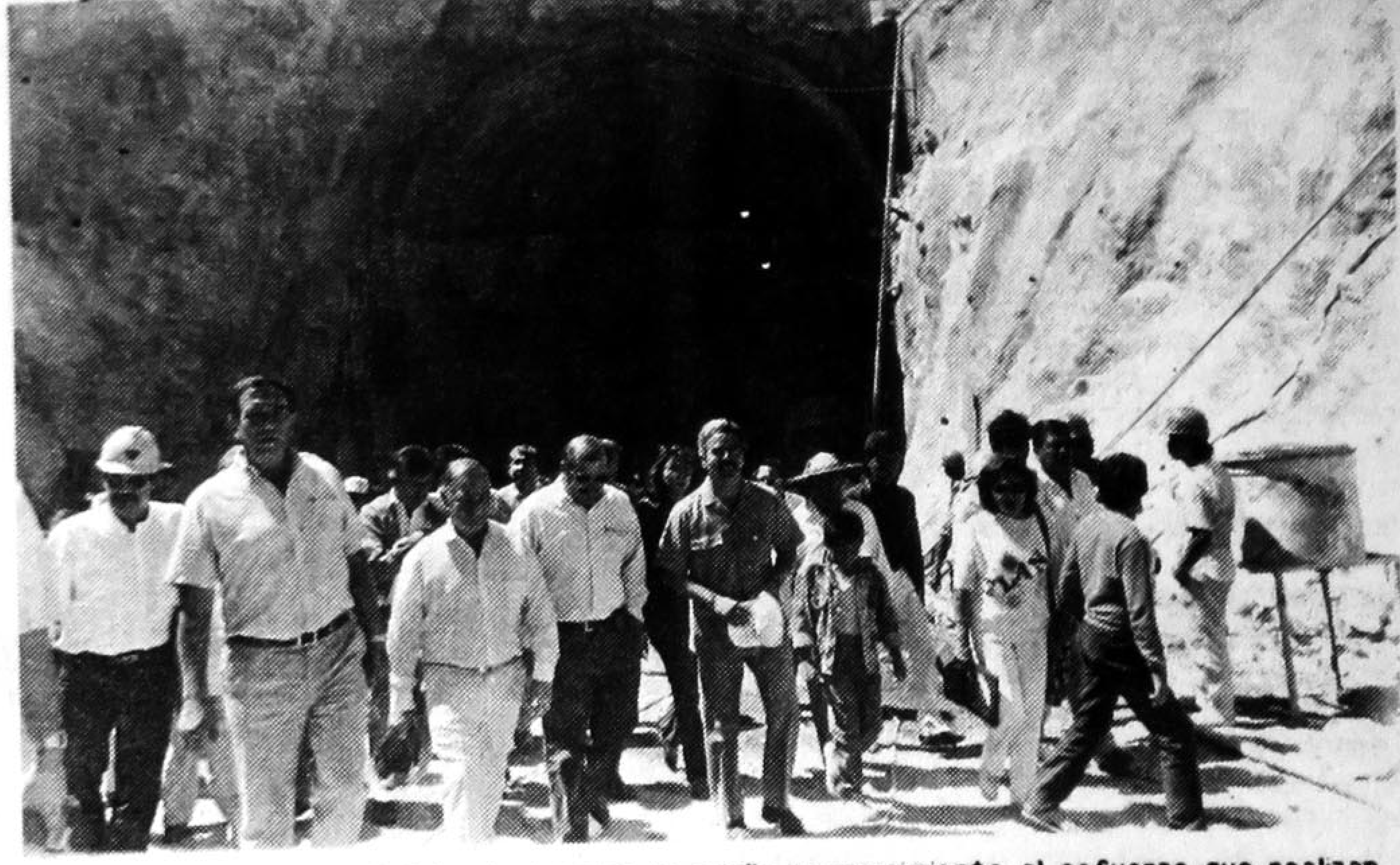

El gobernador Celso H. Delgado expresó un amplio reconocimiento al esfuerzo que realizan los más de 2 mil trabajadores que laboran en el Proyecto Hidroeléctrico de Aguamilpa, señalando que esta es la manera como se le da cumplimiento a un punto predominante del Plan Nacional de Desarrollo y del Plan Nayarit.

EL TUNEL PRINCIPAL DE AGUAMILPA TERMINADO

El gobernador Celso Humberto Delgado Ramírez y su esposa señora María Eugenia Esprú de Delgado, acompañados de funcionarios público, periodistas, estudiantes, así como por los técnicos que dirigen el proyecto Hidroeléctico de Aguamilpa, es un hecho histórico sin precedente, recorrieron por última ocasión el tunel por el cuál será desviado el río Santiago a efecto de inciar la construcción de la cortina de la Presa de Aguamilpa.

Los visitantes realizaron un recorrido de más de un kilómetro de largo, en lo que es la importante obra del tunel principal, que servirá para poder desviar las aguas del río Santiago, el cuál estaba programado terminarse en 18 meses, y gracias al esfuerzo de los trabajadores, se logró culminar en solo 12 meses. Al respecto el ingeniero Rafael Chavira Rubio, superintendente de las obras, informó que este significativo avance permitirá que el proyecto se termine en un año menos de lo programado.

Por su partre, el mandatario estatal manifestó que es un gusto que se estén cumpliento en tiempo y calidad las obras que son beneficio de gran relevancia para Nayarit y para México, recalcó además la emoción compartida con los ahí presentes por el esfuerzo que realizan los trabajadores, que suman más de dos mil, y a quienes el gobernador Celso Delgado expresó un amplio reconocimiento.

"Es el no retorno, es enfilarse a la construcción definitiva de la Presa", puntualizó con gran ámimo el ejecutivo del estado, señalando que esta es la manera como se le da cumplimiento a un punto predominante del Plan Nacional de Desarrollo y del Plan Nayarit, concluyó.

Cabe destacar que las metas principales de la obra de la Presa de Aguamilpa son: Los túneles de desvío, la cortina y el llenado del vaso que se formará, considerandose que será casi el doble que el Lago de Chapala.

La planta hidroeléctrica contará con 3 unidades generadoras de 320 megawats cada una y generará 2 mil 131 millones de kilowats medidas anuales, lo cuál hace de este proyecto uno de los más importantes dentro del país, ya que ocupa el cuarto lugar en cuanto a potencia instalada, después de Chicoasén, Malpaso e Infiernillo.

espectaculares
OFERTAS
Ofertas válidas hasta el 31 de Marzo.

A SOLO 466,000
Antecomedor de 7 piezas modelo C-200, cromado, que consta de mesa circular con pedestal, 6 sillas tapizadas en vinil color vino.
PRECIO NORMAL 791,000 AHORRE 325,000

ES MUY FACIL ABRIR SU CUENTA DE CREDITO

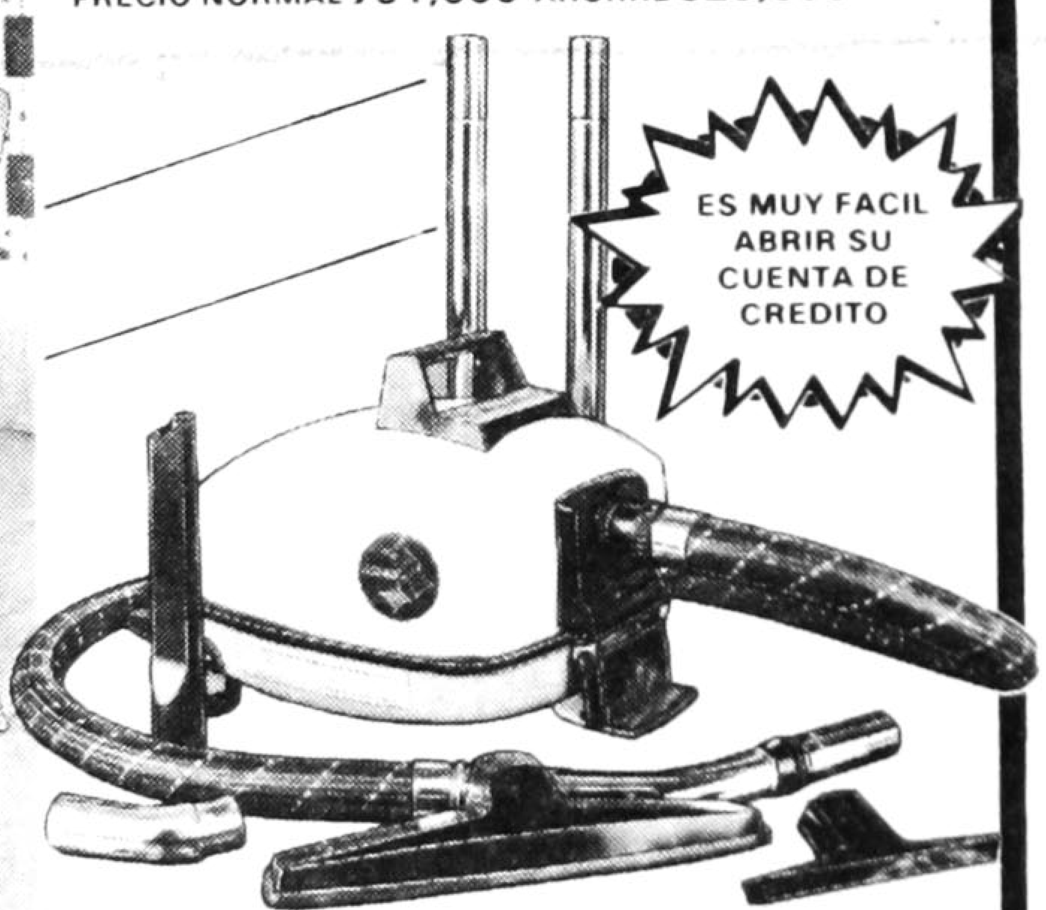

A SOLO 269,000
Aspiradora KOBLENZ modelo A-130 DEVORADORA, de una velocidad 2HP., 100% acero, tubos cromados, doble turbina, accesorios de lujo, cómodo pedal de encendido
PRECIO NORMAL 395,000 AHORRE 126,000

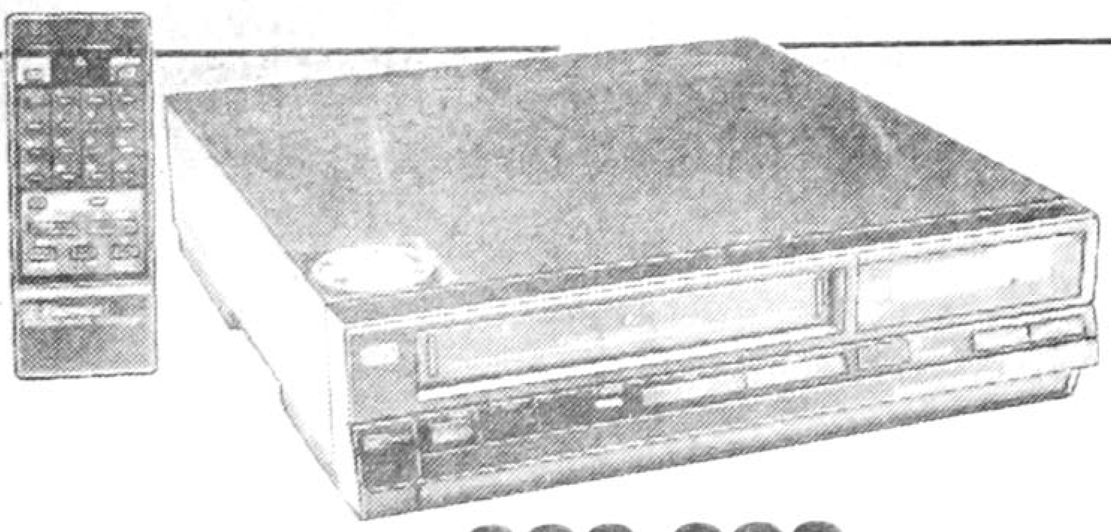

A SOLO 899,000
Videocassettera EMERSON modelo 754
● con control remoto ● garantía de fábrica
● sistema moderno VHS
PRECIO NORMAL 1,395,000 AHORRE 496,000

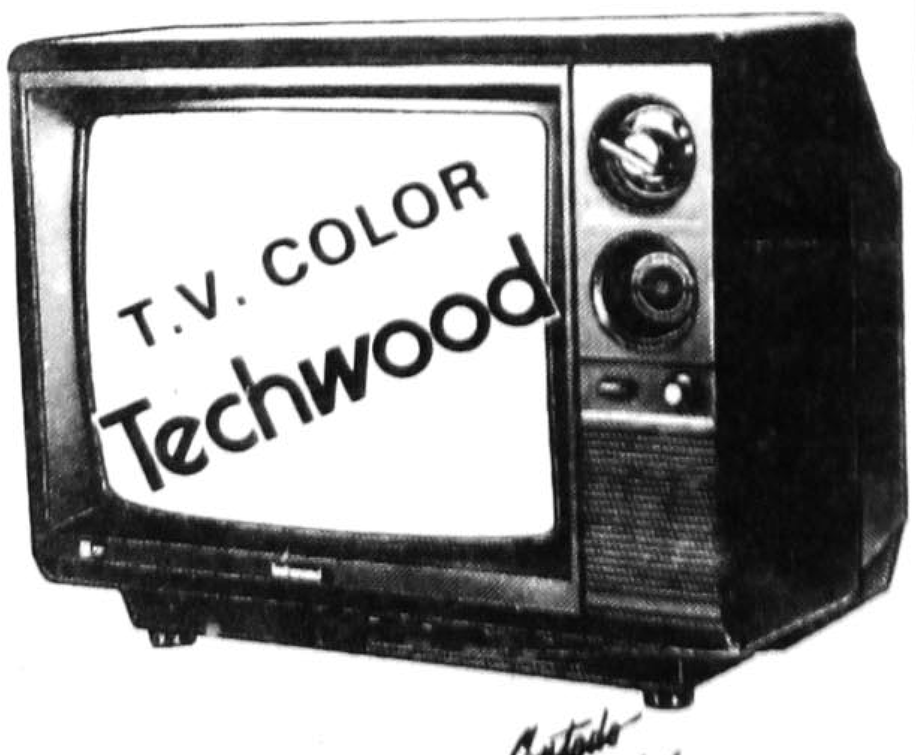

GARANTIZAMOS
NUESTROS PRODUCTOS A SU SATISFACCION
• LO ARREGLAMOS
• SE LO CAMBIAMOS
• O LE DEVOLVEMOS SU DINERO
Un Compromiso Con Ud.

A SOLO 629,000
Televisor a color TECHWOOD modelo 1419, 14" (35 Cms.) ● garantía de fábrica ● sintonizador con memoria de canal ● regulador de tensión interno automático ●
PRECIO NORMAL 845,000 AHORRE 216,000

A Crédito o Contado Su mejor Opción sigue siendo
SALINAS ROCHA

ALLENDE ESQ. DURANGO Tepic, Nay.
Tels. 2-28-22 y 2-29-95

HOTEL La Loma

Joyas CES'SAR
JOYERIA Y RELOJERIA
ARTICULOS PARA TODA OCASION
ANILLOS DE GRADUACION
ORO Y PLATA
ZAPATA 82-B PTE.
TEPIC, NAY.

SECCION — B

Meridiano
De Nayarit

Tepic, Nay., Viernes 9 de Marzo de 1990. INF. GENERAL PAG: N. 1

LA PROSTATA Y SUS FUNCIONES

POR: EDGARDO RAZO

MEXICO, D.F. (AMI).- La próstata es una glándula sexual que se encuentra en el órgano reproductor masculino, se localiza entre la vejiga, los testículos y el pene. Se encarga de producir parte el plasma seminal, así como de otros elementos que son necesarios para estimular el movimiento y la vitalidad de los espermatozoides. Asimismo, contribuye de manera decisiva a facilitar el mecanismo fisiológico por los cuales se expulsa tanto la orina en la micción, como el semen durante la eyaculación.

El hombre debe hacerse revisiones periódicas de su aparato reproductor por lo siguiente, apartir de los treinta y cinco años la próstata comienza a crecer dentro del cuerpo, hasta llegar el punto de que muchos hombres con más de cincuenta y cinco años o sesenta años de edad tienen serios problemas en el momento de orinar, debido a que el tamaño de la próstata es un obstáculo. También es muy común que se formen módulos o clasificaciones que pueden degenerarse y convertirse en cáncer.

Es importante que el médico realice un chequeo anual, para saber si el crecimiento de la próstata será un problema en el futuro o si crecerá sin crear mayores complicaciones.

El DIF Inicia Campañas de Odontología en las Escuelas

El Patronato Estatal de Promotores Voluntarios que preside la señora María Eugenia Espriú de Delgado, continúa apoyando el programa interinstitucional de fomento a la salud, visitando escuelas de todo el municipio a través de grupos voluntarios de las escuelas de enfermería y odontología.

Dentro de la coordinación del programa "Paternidad Responsable", del Voluntariado Nayarit y el de fomento a la Salud que integran las dependencias del sector, se ha implementado de manera permanente, visitas a los centros escolares del municipio de Tepic, acudiendo con campañas de pediculosis en las que se eliminan los piojos en los pequeños y se imparte la técnica para combatirlos con soluciones sencillas de aplicar y de muy bajo costo.

Por su parte, el voluntariado de Odontología, continúa activo en su promoción a la higiene dental, enseñando las técnicas de cepillado, aplicando fluor en la dentadura de los pequeños; apoyando todo esto, con charlas a maestros y padres de familia, sobre la importancia de inculcar hábitos de limpieza tanto en los miembros de la familia como en el alumnado.

Una labor fuertemente impulsada por el Secretario Ejecutivo del Voluntariado Nayarit, contador Enrique Young Villegas, quien se ha caracterizado por su dinamismo al frente de campañas delimitadas por la titular del sistema DIF-Voluntariado, señora María Eugenia Espriú de Delgado.

De igual forma, es interés de los jóvenes voluntarios, prestadores de servicio social que apoyan en esta tarea, el ser ampliamente apoyados por los profesores y directores de nivel primaria del sistema federal para tener acceso a los centros escolares donde acuden con sus campañas en bien de la sociedad.

Una tarea voluntaria que no implica remuneración económica para nadie y que es indudablemente de gran beneficio para las familias nayaritas.

Niña Atropellada por Motocicleta

Una veloz motocicleta atropelló a la niña de 7 años, Claudia Angelica Arellano Mora, en el crucero de las calles Acayapan y Ejido, dandose a la fuga el motociclista a bordo de la unidad.

El accidente que mantiene en estado de peligro a la pequeña, se suscitó cuando esta quiso cruzar la calle Acayapan de la acera sur a la norte, apareciendo la motocicleta, la cual aventó a la menor causándole golpes y escoriaciones en varias partes del cuerpo, por lo que fue recogida por una ambulancia de la Cruz Roja.

REINSTALA LA FORD 1,600 TRABAJADORES

POR PEDRO MONTES DE OCA

MEXICO, D.F. (NOTIPRESS).- La empresa Ford Motor Company cumple con su compromiso de reinstalar a los mil 600 trabajadores o de lo contrario llevaremos de nuevo el problema laboral ante las autoridades de la Secretaría del Trabajo y Previsión Social.

Afirmó hoy el asesor jurídico de la Confederación de Trabajadores de México (CTM) Juan Moises Calleja, al exigir el cumplimiento cabal del convenio asignado el jueves pasado.

Entrevistado en las instalaciones de la Secretaría del Trabajo y Previsión Social (STYPS) el cetemista dijo que el Secretario General del Sindicato de Trabajadores de FORD, Juan José Sosa debe ponerse enérgico y exigir que la empresa cumpla.

Para ello, agregó Moises Calleja, el dirigente de ese gremio cuenta con el respaldo de la CTM y de las autoridades laborales, pues "no estamos para aguantar caprichos de esos industriales, pues el problema se ventiló ante la presencia del titular de la STYPS, Arsenio Farell Cubillas, y debe haber respeto en el documento que se firmo.

Por su parte, el Secretario General del Sindicato de FORD, Juan José Sosa, dijo que la empresa esta "poniendo piedritas en el camino", para que todos los obreros reingresen a sus fuentes de trabajo de manera gradual.

Después de Comerse un Sabroso Menudo, Quisieron Apuñalar al Encargado

Muy cinicos Victor Manuel Fregoso, de 18 años y Guadalupe Zavalza, de 19 años, depués de comer menudo hasta reventar, haciendo una cuenta de $ 52 mil pesos, se negaron a pagar esta, e incluso quisieron apuñalar al encargado de la menudería Oaxaca, señor Arturo Madrigal.

Los dos vividores después de haber ingerido mucho vino durante la noche, fueron ya por la madrugada a curarse la borrachera comiendo menudo, y a la hora de pagar la cuenta, primero armaron un alboroto peleandose entre ellos mismos

Lo Detuvo la Judicial por Robarse a una Menor

A la carcel pública municipal de Compostela ingresó Ernesto Ayala Vargas, quien es días pasados se llevó por la fuerza a una adolescente, cuyo nombre omitimos por respeto a la misma, forzandola hasta abusar sexualmente de ella, a pesar de los ruegos de esta de que por favor respetara su castidad.

El violador después de consumar su fechoría, retuvo a la muchacha bajo amenazas de que si ella lo abandonaba, este la mataría, finalmente la jovencita desafiando el peligro, se escapó de su raptor y lo denunció a las autoridades, quienes de inmediato capturaron al delincuente, poniendolo a disposición del juez mixto de Primera Instancia de esa cabecera municipal.

Toda la Ayuda del Gobierno al Municipio de Compostela

"Nayarit no debe repetir el problema demográfico de las grandes urbes como Jalisco o la gran capital, para ello tiene que tener un limite en su crecimiento, y Compostela absorverá la demanda de población que se avecina con motivo del Proyecto hidroeléctrico Aguamilpa". Fueron palabras expresadas por el gobernador Celso H. Delgado Ramirez durante la toma de protesta de la presidenta municipal de Compostela, Irma Zavala de Segura.

Estuvieron además en este acto los integrantes de la Diputación Permanente del Congreso del Estado así como los Coordinadores de las cuatro Fracciones Parlamentarias, PRI, PAN, PRD, y PPS; asistieron a esta Sesión Pública extraordinaria de cabildo expresidentes municipales de Compostela y dirigentes de Organizaciones Públicas y Privadas.

El mandatario estatal declaró que se le dará toda la ayuda politica, económica y moral a este municipio y que en el marco del Plan de Desarrollo se le seguirá apoyando empeñosamente; se continuará el empedrado de calles y el pavimento de otras. Consideró que la cabecera municipal de Compostela deberá ser alterna a la ciudad de Tepic, para el desarrollo habitacional, turístico y de la pequeña industria.

Previamente Heriberto Conde Váldez dijo que solicitó la licencia para separarse de su cargo como presidente municipal de Compostela para lanzarse como precandidato a diputado local y poder seguir sirviendo a su pueblo ya que en las Legislaturas es donde se marcan los rumbos y las acciones del país. Agradeció al personal administrativo, a las autoridades y al pueblo en general por haber trabajado en equipo con él.

Finalmente el hacer uso de la palabra, Irma Zavala de Segura, manifestó que está conciente de que gobernar Compostela no será fácil por ser un cargo de gran responsabilidad. Destacó que las obras iniciadas por Heriberto Conde Váldez serán terminadas. Agregó "gobernará para todos los compostelenses por igual sin favoritismo y sin procedencia".

EL PACTO FEDERAL NO PELIGRA: PAREDES Y RIVA

MEXICO, D.F.- El Pacto Federal no está en peligro porque no hay ni fisuras ni pugnas entre gobernadores.

Coincidieron en señalar Beatriz Paredes y Antonio Riva Palacio gobernadores de Tlaxcala y Morelos respectivamente.

Ambos funcionarios asistieron a la inauguración del primer congreso nacional de la mujer campesina, al ser abordados por los reporteros, añadieron que no obstante que existen ciertas diferencias el PRI sigue teniendo solidez y se espera que en 1991 continuen los triunfos.

Beatriz Paredes señaló que el trabajo realizado por el Partido Tricolor en su proceso modernista es acertado y que basta una convocatoria a todos los gobernadores para que haya una reunión y demostrar su firme alianza.

Por su parte Antonio Riva Palacio desmintió que existan presiones ni malos entendidos entre los gobernadores priistas "todos estamos unidos en torno del partido y no pretende ir mas allá del deb

Ambos entrevistados, enfatizaron que las relaciones entre el ejecutivo local y los delegados generales del PRI son magnificas asimismo señalaron que los avances de la oposición son importantes pues ha quedado demostrado con mayores simpatizantes y seguidores.

"Ello, les ha permitido ganar posiciones en un México donde el PRI ya no es hegemonico sino un partido de mayoria" (NOTIPRESS)

DR. FCO. J. VALERIO HANDAL
MEDICINA INTERNA
Gastroenterología Electrocardiografía
U.A.G. ☆ U.N.A.M.
Post-Graduado Centro Hospitalario 20 de Noviembre ISSSTE
Horas de Consulta de 16:00 a 20:00 Hrs.
Consultorio: Hidalgo 149 Pte.
Tel. 2-49-39 Radio Tel. 2-33-05 Clave 776
Domicilio Particular
Calle Genova 8 Cd. Valle

OFERTA DEL MES
Pistón para Motor Perkins 4-236 de 4 cil. en 0.30
PRECIO DE CONTADO
$ 181,270.00 c/u
Incluye IVA

Diesel de Nayarit, S.A. de C.V.
Av. Insurgentes 238 ote.
Tel. 3-13-34

AGENCIA DE VIAJES "TOVARA"
AV. ALLENDE # 33 OTE. DESP. 2
TEL. 2-86-27 2-80-59
TEPIC, NAYARIT.
NAYARIT Y TODA COSTA
ASESORIA PROFESIONAL EN SUS VIAJES DE:
VACACIONES --- NEGOCIOS --- ESTUDIOS
RESERVACIONES EN HOTELES DENTRO Y FUERA DEL PAIS.
TRAMITACION DE PASAPORTE Y VISA.
RESERVACIONES Y VENTA DE BOLETOS DE AVION -- BARCO
TRANSPORTACION TERRESTRE.
AGENCIA AUTORIZADA DE:
AEROMAR aeromexico mexicana
EXCURSION A LA CD. DE MEXICO CON MOTIVO DE LA VISITA DE SU SANTIDAD JUAN PABLO II. SALIDA 5 DE MAYO 1990.
LLAMENOS A LOS TELEFONOS 2-86-27 y 2-80-59 PARA GARANTIZARLE TAMBIEN EL INMEDIATO SERVICIO A DOMICILIO EN DONDE USTED SE ENCUENTRE (HOTEL, OFICINA, HOGAR).
av. allende 33 ote. desp. 2 tel. 2-80-59 tepic, nayarit cod. postal 63000

CONVOCATORIA

FONDOS DE SOLIDARIDAD PARA LA PRODUCCION

LOS CAMPESINOS QUE VIVEN EN LAS AREAS TEMPORALERAS, CON SU TRABAJO COTIDIANO PARTICIPAN EN EL ESFUERZO POR LOGRAR NUESTRA SOBERANIA ALIMENTARIA. POR ELLO, EL GOBIERNO DE LA REPUBLICA A TRAVES DEL PROGRAMA NACIONAL DE SOLIDARIDAD HA DECIDIDO APOYAR A LOS QUE BANRURAL DEJO DE HABILITAR EN EL CICLO PRIMAVERA VERANO 90/90, ES DECIR A 551 PRODUCTORES CON 1,932 HECTAREAS EN LOS MUNICIPIOS DE SANTIAGO, ROSAMORADA, TUXPAN, RUIZ, ACAPONETA Y HUAJICORI; MEDIANTE LA CREACION DE FONDOS DE APOYO PARA LA PRODUCCION POR LO QUE EN COLABORACION CON EL GOBIERNO DEL ESTADO DE NAYARIT HA INSTRUMENTADO LOS MECANISMOS QUE PERMITEN PONER EN MARCHA DE INMEDIATO LAS ACCIONES.

EL PROGRAMA DE APOYO BUSCA SENCILLEZ, EFICIENCIA Y CLARIDAD EN EL MANEJO DE LOS RECURSOS; POR ELLO, SERAN OPERADOS POR LAS PRESIDENCIAS MUNICIPALES, CON BASE FUNDAMENTAL EN LAS NECESIDADES MANIFESTADAS DIRECTAMENTE POR LOS CAMPESINOS.

PARA TENER ACCESO A ELLOS, SOLO SE ENTREGARA SOLICITUD EN LA PRESIDENCIA MUNICIPAL: EN LAS OFICINAS DE LOS DISTRITOS DE DESARROLLO RURAL DE LOS MISMOS, O EN LOS CENTROS COORDINADORES INDIGENISTAS; DONDE LES SERA PROPORCIONADO EL FORMATO CORRESPONDIENTE, MISMO QUE CONTENDRA LA SIGUIENTE INFORMACION:

- NOMBRE DEL SOLICITANTE
- LOCALIDAD EN QUE VIVE
- TIPO DE TENENCIA DE LA TIERRA
- CULTIVO A ESTABLECER O ACTIVIDAD A DESARROLLAR
- SUPERFICIE
- CANTIDAD SOLICITADA
- MENCION DE QUE EN EL CICLO PRIMAVERA VERANO 90/90 DEJARA DE RECIBIR CREDITO DE BANRURAL.
- COMPROMISO DE REINTEGRAR LOS RECURSOS AL COMITE DE SOLIDARIDAD, PRO-OBRAS, QUE SE CONSTITUYA EN LA LOCALIDAD.

LA FECHA LIMITE PARA RECIBIR LAS SOLICITUDES ES 15 DIAS ANTES DE LA FECHA DE CIERRE DE SIEMBRAS QUE ESTABLEZCA LA S.A.R.H., PARA ESOS MUNICIPIOS.

EN UN PLAZO DE 10 DIAS A PARTIR DE ENTREGADA LA SOLICITUD, PODRAN PASAR A LA TESORERIA MUNICIPAL A FIRMAR EL RECIBO CORRESPONDIENTE Y RECIBIR LA PRIMERA MINISTRACION DE LOS RECURSOS.

UNA VEZ QUE SE VERIFIQUE QUE FUERON APLICADOS, SE ENTREGARA LA SEGUNDA Y ULTIMA MINISTRACION, EN LAS MISMAS OFICINAS DE LA TESORERIA MUNICIPAL.

LOS FONDOS QUE SE RECUPEREN DE LOS BENEFICIARIOS DEL PROGRAMA, SE QUEDARAN EN LA LOCALIDAD EN PODER DEL COMITE DE SOLIDARIDAD PRO- OBRAS QUE SE CONSTITUIRA PARA EL FIN Y PARA SER DESTINADOS A LO QUE EL PROPIO COMITE DECIDA; CON EL COMPROMISO DE QUE LAS OBRAS SEAN DE BENEFICIO PARA LA COMUNIDAD, INFORMANDO AL GOBIERNO ESTATAL Y A LA DELEGACION REGIONAL DE LA S.P.P. SOBRE NATURALEZA Y COSTO DE LAS MISMAS.

EL COMITE DE SOLIDARIDAD PRO-OBRAS DE LA LOCALIDAD, INFORMARA SEMANALMENTE A LA TESORERIA MUNICIPAL SOBRE LAS RECUPERACIONES QUE SE EFECTUEN, CON UN LISTADO EN EL QUE SE ESPECIFIQUE EL NOMBRE DEL CAMPESINO QUE PAGA, EL MONTO PAGADO Y LA CANTIDAD PENDIENTE DE PAGAR.

ESTE LISTADO, AL IGUAL QUE EL LISTADO ORIGINAL DE PARTICIPANTES EN EL PROGRAMA SERA FIJADO, PARA CONOCIMIENTO PUBLICO, EN LA PARTE EXTERIOR DEL EDIFICIO MUNICIPAL, EJIDAL O EN SITIOS DE CONCURRENCIA PUBLICA.

CON EL LISTADO DE LOS CAMPESINOS QUE REINTEGREN EL APOYO RECIBIDO, SE FORMULARA EL PADRON DE PARTICIPACIONES EN EL FONDO DE SOLIDARIDAD PARA LA PRODUCCION, QUE CON NUEVOS RECURSOS SE CONSTITUYA EL PROXIMO AÑO. LOS QUE NO CUMPLAN SERAN EXCLUIDOS DEL MISMO.

ESTA ES LA RESPUESTA OPERATIVA QUE EL PRESIDENTE DE LA REPUBLICA Y EL GOBERNADOR DEL ESTADO PONEN A DISPOSICION DE LOS PRODUCTORES TEMPORALEROS QUE DEJARA DE HABILITAR EL BANRURAL, EN EL CICLO PRIMAVERA-VERANO 90/90; BAJO LOS LEMAS "CONFIANZA Y ESFUERZO PROPIO" Y "PAGAR ES CORRESPONDER", PRINCIPIOS QUE CARACTERIZAN LA ACTUACION DE LOS HOMBRES DEL CAMPO.

LXI ANIVERSARIO

PRI

NAYARIT

NAVARRO Y VALLARTA

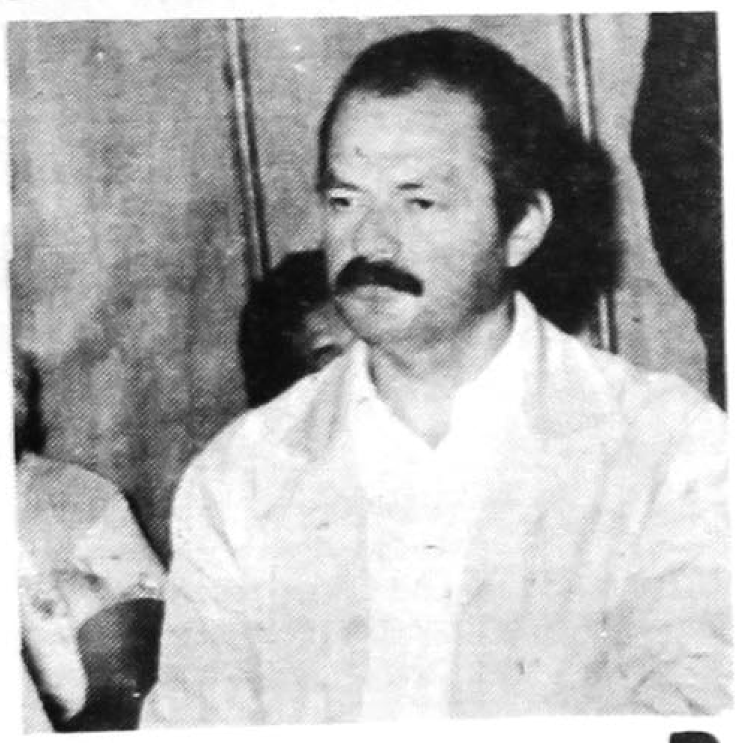

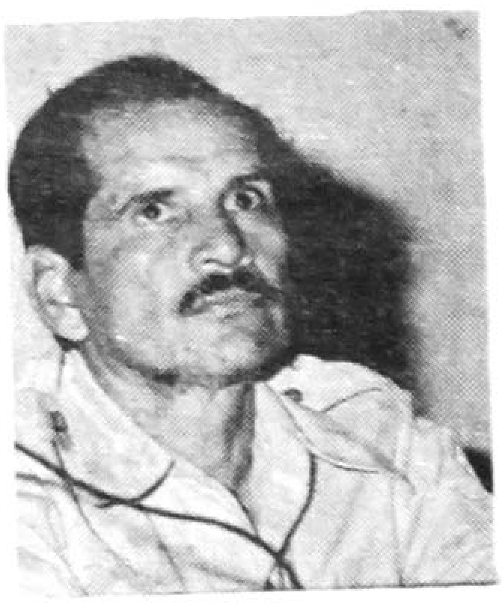

LA DEMOCRACIA Y UNIDAD AVANZAN

PARA
PRESIDENTE Y SECRETARIO GENERAL
DEL COMITE DIRECTIVO ESTATAL
HAREMOS DEL PARTIDO Y DE LA MILITANCIA
VOCACION
PARA SERVIR AL PRIISMO Y A LA SOCIEDAD

DOMINGO 18 DE MARZO
VOTA ASI
EN LA CASILLA DE TU SECCIONAL

EN TEPIC, el punto de reunión del consumo y la producción

fiesta de...

CALIDAD EN FRUTAS,
LEGUMBRES, PESCADOS,
MARISCOS, PRODUCTOS BASICOS
EN GENERAL, LACTEOS,
ABARROTES y MUCHO MAS.

EN TEPIC. KM. 4 HACIA GUADALAJARA

Comunicación Violeti S.A.

AMBICIOSO PROGRAMA DE PREPARACION EN MANEJO DE COMPUTADORAS TIENE MEXICO

MEXICO, D.F.- El Gobierno Mexicano cuenta con un ambicioso y agresivo programa académico y de investigación para formar cuadros técnicos y profesionales con lo cual nuestro país trabaja para no quedar a la zaga de los avances que a nivel mundial se estan dando constantemente en la materia.

Esto lo señaló el doctor Victor Guerra Ortiz, Director General de Servicios de Computo Académico de la Universidad Nacional Autónoma de México, quien dio una conferencia sobre "tendencia y avances de la computación en el Museo Tecnológico de la CFE, evento que organizó conjuntamente la Secretaria Industrial Paraestatal y la UNAM.

Agregó el doctor Guerra Ortiz que México ha alcanzado niveles de excelencia en el empleo de sistemas computarizados, como en el Bancario, académico, y enfatizó que se avanza en la aplicación general de estos equipos en nuestro país.

Después comentó que en el Sector Industrial paraestatal es en el que se emplea con mayor frecuencia y de manera óptima e intensiva toda una gama de sistemas de computo que permiten elevar sensiblemente sus indices de producción, eficiencia y calidad, logrando que sus diversos productos sean más competitivos a nivel nacional como internacional.

Los sistemas de computarización por el abatimiento de sus costos terminó diciendo, ya estan al alcance de pequeñas y medianas empresas.

MADUROC S. de R.L. de C.V.
MADERAS DE TODAS CLASES.
MADERERIA — ZACATECAS 430 NTE. TEL: 208-84
ASERRADERO — DOM. CONOCIDO EL AHUACATE
TEPIC, NAY.
SERVICIO A DOMICILIO

QUE POR NADA DEL MUNDO LOS EJIDOS SERAN RENTADOS

MEXICO, D.F.- No serán rentados los ejidos, bajo ninguna circunstancia, afirmó Víctor Cervera Pacheco, Secretario de la Reforma Agraria.

Luego añadió que hay otras opciones para impulsar los niveles productivos.

Al ser abordados durante el acto inaugural del primer congreso nacional de la mujer campesina que se realiza en Oaxtepec, Morelos el funcionario explicó que existen formas de trabajo privado de la tierra de tal forma que no hace necesidad modificar el ejido.

Al referirse al congreso de las mujeres campesinas el titular de la SRA, señaló que se deben buscar logros concretos que vengan de la lucha social de las propias mujeres y nunca como dadivas o concesiones burocraticas viciadas.

Más adelante, negó la existencia de "un destino manifiesto" que condene a la mujer campesina a una condición de marginación una verdad que debe ser entendida primero por la propias mujeres.

Puntualizó que el reto, es superar la etapa que se significo por la confianza en la dadiva o en la concesión, que debe ser combinada por la del reclamo legitimo y organizado.

SANTA CLARA

Haga tres pedidos: Uno de negocios y 2 imposibles, rece durante 9 días 9 Aves Marías mismo que sin tener fé será atendido. Rece con una vela encendida y déjela consumirse. Publíquelo al noveno día.

OGR

ATENCION DOMINGOS DE 9 A 2 P.M
OFERTAS SEMANALES
"LA QUEMAZON"
DEPOSITO DE FABRICA
Precios únicos para toda la familia cobertores y colchas
Super ofertas en toda la ropa de playa.
Los mejores precios. En mayoreo y menudeo.
ZACATECAS 390 NTE. (CASI ESQ. CON VICTORIA)
TEPIC, NAYARIT
OFERTAS SEMANALES
ATENCION DOMINGOS DE 9 A 2 P.M

★ Invitación ★
A JOVENES
Ejercicios Cuaresmales:
en el Templo del Sagrado Corazón del 12 al 16 de Marzo a las 20 hrs.
¡¡ Te invitamos., invita tú y animémonos !!
Tepic 1990

CURSO DE COMPUTACION ESPECIAL PARA NIÑOS DE 6 A 12 AÑOS.
INICIO 19 DE MARZO
--OFERTAS--
Computación e Inteligencia Artificial

PROMOCION DE EQUIPO
Computadora Printaform
512 K Monitor Monocromático
1 Drive - 10 Mhz.
Precio: 620 Dolares
DISCOS
Verbatim Carton 25,000
Varbatim Plastico $27,000
Verbatim Color $28,500
De Teflon $30,000
Discos 3.5 Color $70,000
Caja de 11
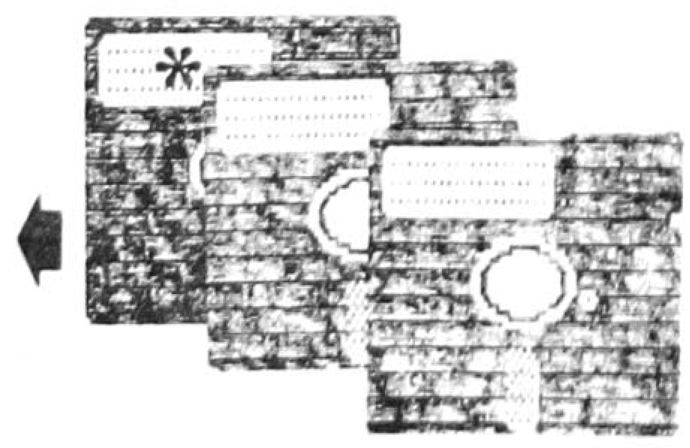
Querétaro y Allende 195. (Altos)
(Todos los Precios más IVA)

SOLO MARISCOS
El Farallón

HORARIO: de 12 a 6 p.m.
¡NOS HALAGA QUE INTENTEN IMITARNOS!
SERVICIO DE BAR y ESTACIONAMIENTO
TRANSMISIONES DE T.V. POR VIA SATELITE
LOS LUNES SALIMOS A PESCAR
EN TEPIC: AV. INSURGENTES 282 PTE. TEL. 311 24
EN GUADALAJARA: AV. PLAN DE SAN LUIS 1938 FRACC. CHAPULTEPEC COUNTRY TEL. 24 94 41
AV. DEL NIÑO OBRERO 580 TEL. 21 26 18